



A Balatoni Integrációs és Fejlesztési Ügynökség Társadalomtudományi Kutatócsoport munkájának eredményei 2024 – 2025

**Beszámoló a Balaton Kiemelt Térséget érintő társadalmi-
gazdasági kutatásokról**

Fekete Károly
kutatásvezető

Balatoni Integrációs és Fejlesztési Ügynökség
Nonprofit Kft. Társadalomtudományi Kutatócsoport

BIFÜ Szakmai nap
2026. május 5.
Siófok

Az előadás felépítése, elvégzett munkák



1. rész:

MUNKAERŐ-PIACI HELYZET ÉS JÖVŐKÉP

FOGLALKOZTATÁSI ÉS MUNKANÉLKÜLISÉGI JELENSÉGEK A BALATON KIEMELT ÜDÜLŐKÖRZETBEN

2. rész:

VÁLLALKOZÁSI HELYZETKÉP A BALATON KIEMELT ÜDÜLŐKÖRZETBEN

3. rész:

KÖZÉPISKOLÁSOK JÖVŐJE A BALATON TÉRSÉGÉBEN

ELSŐ RÉSZ

MUNKAERŐ-PIACI HELYZET ÉS JÖVŐKÉP

FOGLALKOZTATÁSI ÉS MUNKANÉLKÜLISÉGI JELENSÉGEK A BALATON KIEMELT ÜDÜLŐKÖRZETBEN

- 1) A GAZDASÁGI AKTIVITÁS ALAPJELLEMZŐI
- 2) MUNKANÉLKÜLISÉGI DEMOGRÁFIA
- 3) ALKALMAZÁSBAN ÁLLÓK LÉTSZÁMA ÉS BRUTTÓ ÁTLAGKERESETE
- 4) BETÖLTETLEN ÁLLÁSHELYEK, MUNKAERŐ-KÖZVETÍTÉSI SIKERESSÉG
- 5) KÜLFÖLDI ÁLLAMPOLGÁRSÁGÚ MUNKAVÁLLALÓK
- 6) MUNKAVÁLLALÁSI CÉLLAL RENDSZERESEN BEJÁRÓK TELEPÜLÉSI INGÁZÁSA

A MUNKAERŐ-PIACI VIZSGÁLATOK TERVEZÉSI MÓDSZERTANA



A TANULMÁNYOK ALAPVETŐ CÉLJA A HELYI MUNKAERŐ SZÜKSÉGLET, KERESLETI ÉS KÍNÁLATI PROFIL FELMÉRÉSE, OKSÁGAINAK MEGÉRTÉSE ÉS A LEHETSÉGES VÁLTOZÁSOK JÖVŐBELI TRENDJEINEK KÖRVONALAZÁSA.



A TANULMÁNYFEJEZETEK KÉSZÍTÉSEKOR FONTOSNAK ÍTÉLTÜK A VIZSGÁLT JELENSÉGEK ALAPVETŐ **NEMZETKÖZI**, ILLETVE **TÖRTÉNETI KONTEXTUSAINAK MEGRAGADÁSÁT**, MAGYARORSZÁGI ÉS ÜDÜLŐKÖRZETI BEÁGYAZOTTSÁGAINAK JELLEMZÉSÉT.

A MUNKAERŐ-PIACI VIZSGÁLAT KVANTITATÍV, STRUKTURÁLT ADATGYŰJTÉSI MÓDSZEREKRE ÉPÜL, AMELYEKEN BELÜL EGYEDILEG CSOPORTOSÍTOTT ÉS GYŰJTÖTT (TÉRÍTÉSI DÍJ KÖTELES) ADATOK EGY- ÉS TÖBBVÁLTOZÓS MATEMATIKAI-STATISZTIKAI ANALÍZISRENDSZERRE TÁMASZKODÓ ELEMZÉSÉT VÉGEZTÜK EL.

EGYEDI ADATKÉRÉS:

KSH: 15-64, 15-74 ÉVES NÉPESSÉG GAZDASÁGI AKTIVITÁSA, FOGLALKOZTATOTT NÉPESSÉG JELLEMZŐI, MUNKANÉLKÜLISÉGI DEMOGRÁFIA, ÁTLAGKERESETI VISZONYOK, KÜLFÖLDI ÁLLAMPOLGÁRSÁGÚ MUNKAVÁLLALÓK

(TELEPÜLÉS SZINTŰ ORSZÁGOS ADATOK; BKÜ SZINTŰ ADATOK)

NGM: BETÖLTHETŐ ÜRES ÁLLÁSHELYEK, MUNKAERŐ KIKÖZVETÍTÉSI SIKERESSÉG (BKÜ TERÜLETET ÉRINTŐ TELEPÜLÉSI SZINTŰ JÁRÁSI ADATOK)

ADATFELDOLGOZÁS ÉS ELEMZÉS: SPSS ADATINTEGRÁCIÓ

A gazdasági aktivitás alapjellemezői - 1

A 15-64 éves munkaképes korú népesség gazdasági aktivitás profilja a legutóbbi három népszámlálás adatai alapján Magyarországon és a BKÜ-ben

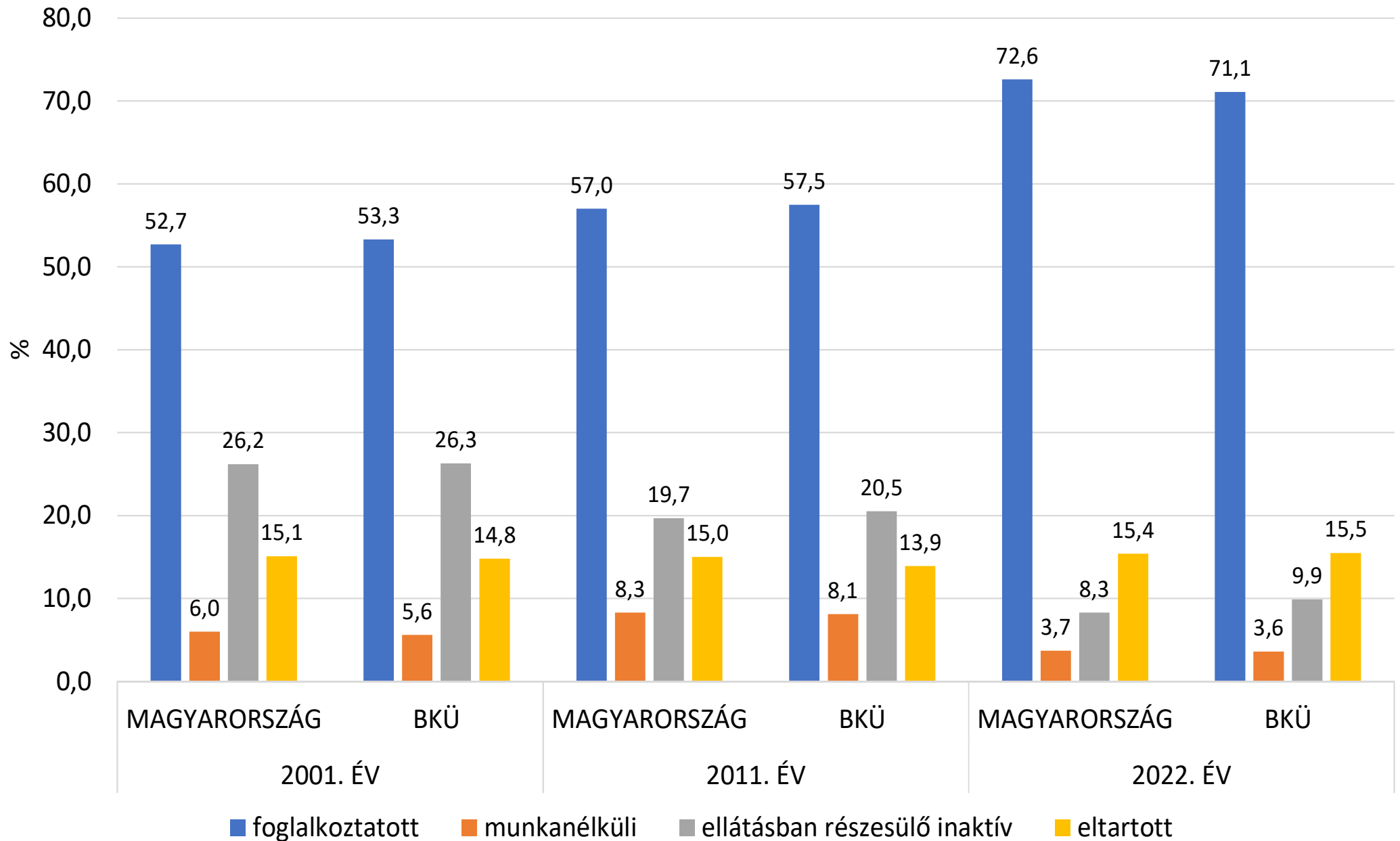

A gazdasági aktivitás alapjellemezői - 2

A 15-74 éves munkaképes korú népesség gazdasági aktivitás profilja a legutóbbi három népszámlálás adatai alapján Magyarországon és a BKÜ-ben

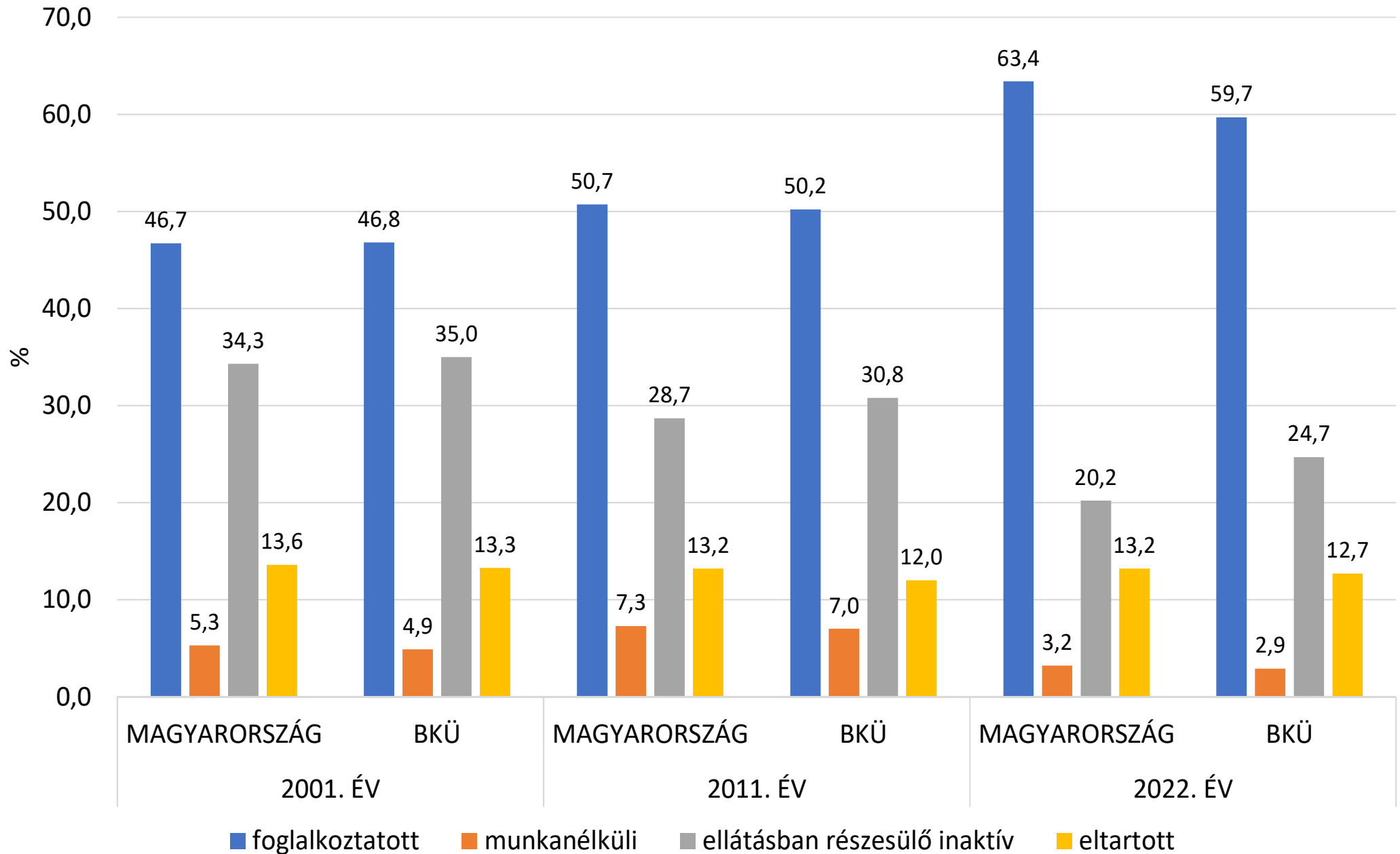

Munkanélküliségi demográfia - 1

15-64 éves népesség munkanélküliségi adatai Magyarországon és az Európai Unióban 2004 és 2024 között



Munkanélküliségi demográfia - 2

Regisztrált munkanélküliek száma és nemek szerinti megoszlása 1995 és 2024 között Magyarországon

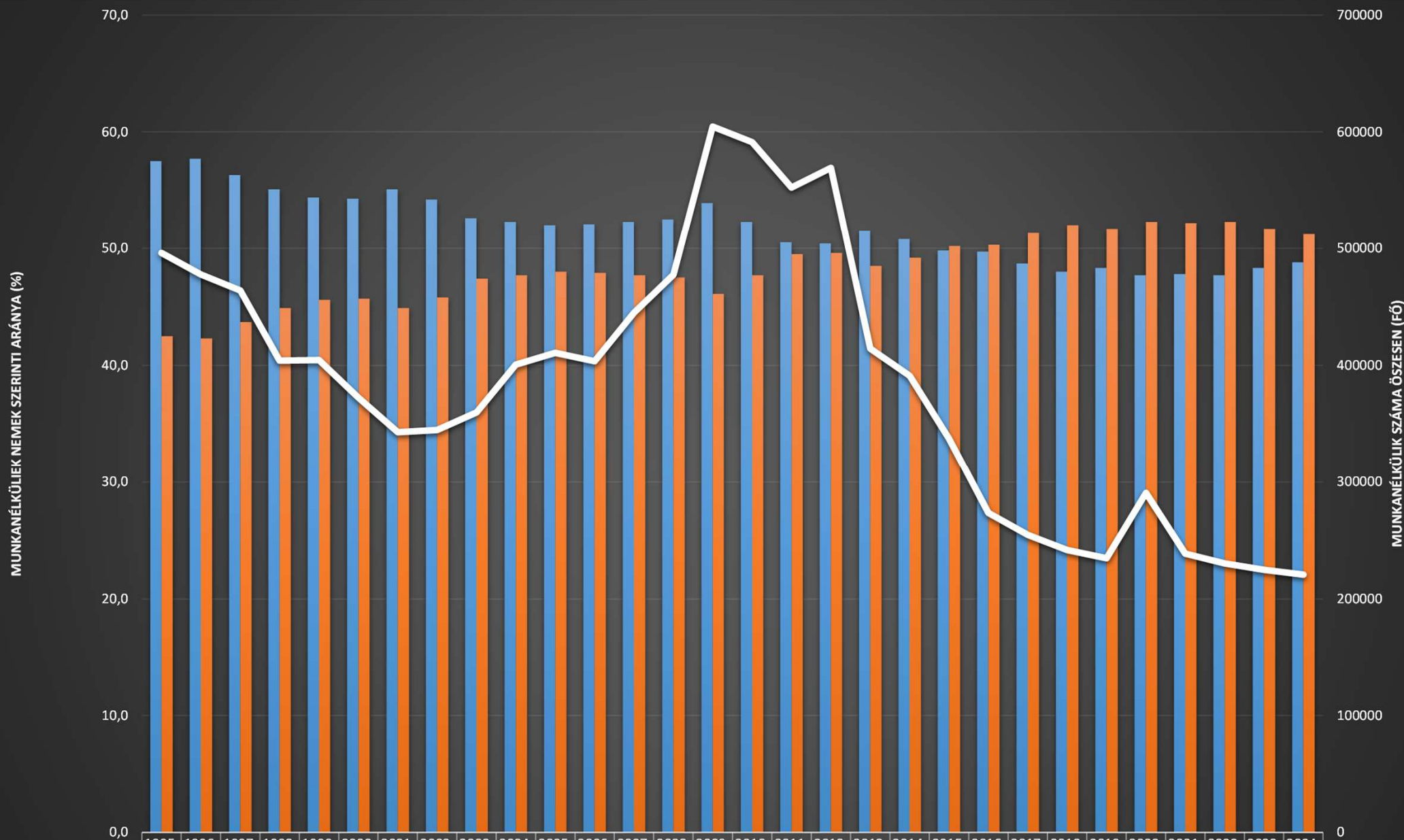

	1995.	1996.	1997.	1998.	1999.	2000.	2001.	2002.	2003.	2004.	2005.	2006.	2007.	2008.	2009.	2010.	2011.	2012.	2013.	2014.	2015.	2016.	2017.	2018.	2019.	2020.	2021.	2022.	2023.	2024.
Férfi (%)	57,5	57,7	56,3	55,1	54,4	54,3	55,1	54,2	52,6	52,3	52,0	52,1	52,3	52,5	53,9	52,3	50,5	50,4	51,5	50,8	49,8	49,7	48,7	48,0	48,3	47,7	47,8	47,7	48,3	48,8
Nő (%)	42,5	42,3	43,7	44,9	45,6	45,7	44,9	45,8	47,4	47,7	48,0	47,9	47,7	47,5	46,1	47,7	49,5	49,6	48,5	49,2	50,2	50,3	51,3	52,0	51,7	52,3	52,2	52,3	51,7	51,2
Összesen (Fő)	49589	47745	46396	40409	40450	37240	34301	34490	35993	40059	41064	40343	44501	47735	60457	59127	55230	56926	41427	39104	33747	27349	25474	24189	23490	29069	23871	23034	22496	22083

Munkanélküliségi demográfia - 3

Regisztrált munkanélüliek száma és nemek szerinti megoszlása 1995 és 2024 között a Balaton Kiemelt Üdülőkörzet területén

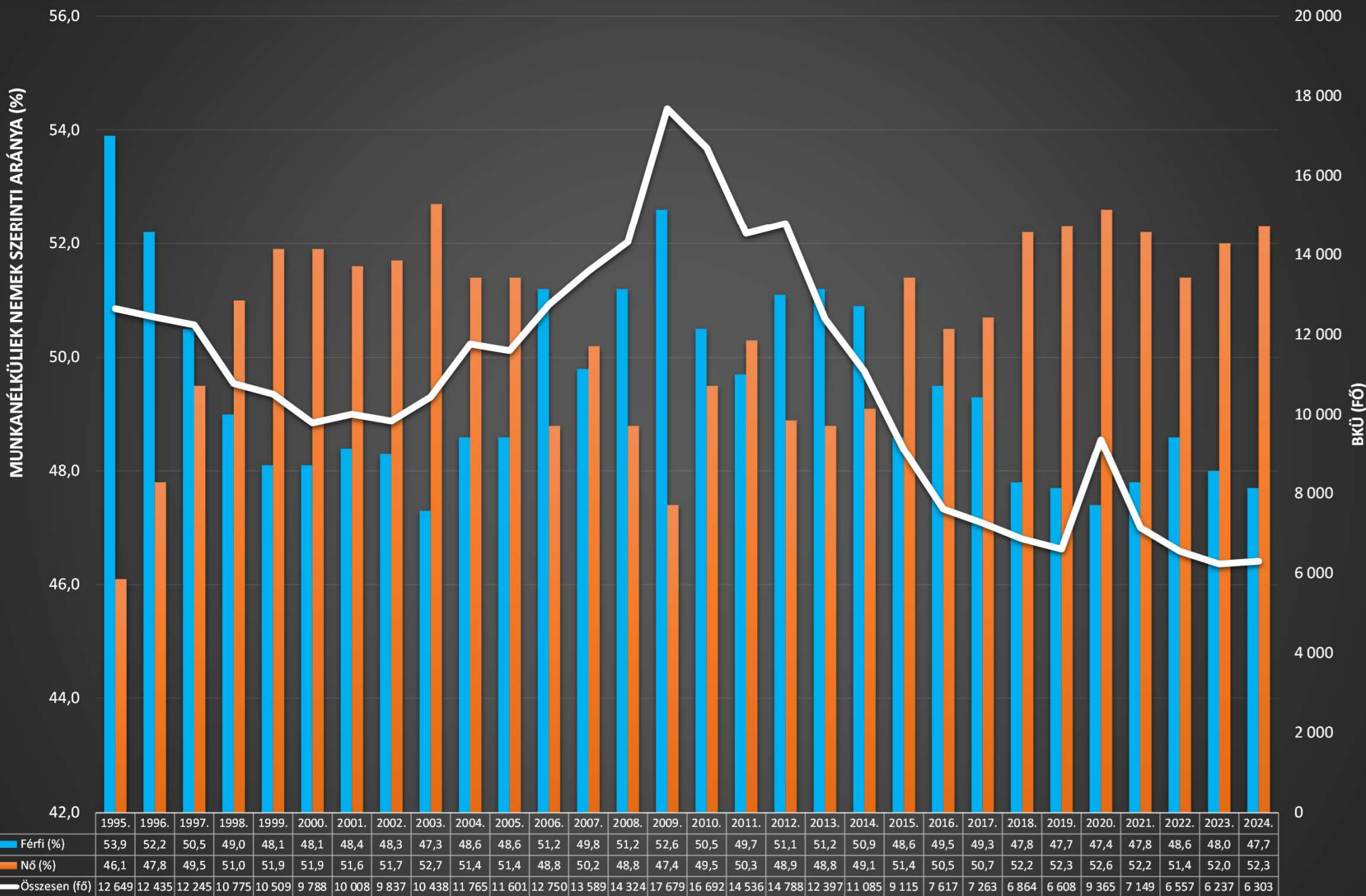

Munkanélküliségi demográfia - 4

Fizikai és szellemi foglalkozású munkanélküliek aránya a regisztrált-nyilvántartott munkanélkülieken belül Magyarországon és a BKÜ-ben 1995 és 2024 között

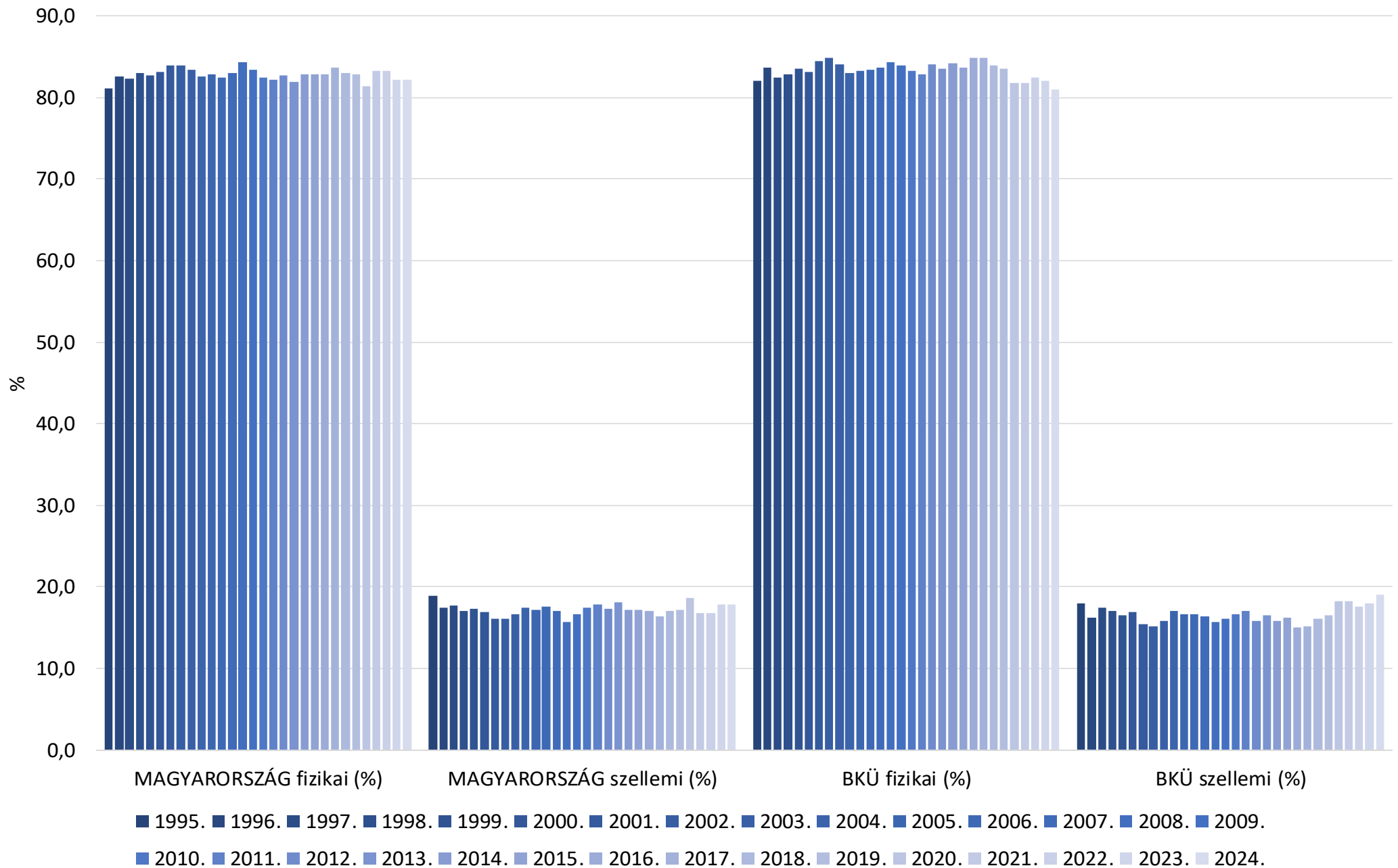

Alkalmazásban állók létszáma és bruttó átlagkeresete – 1

Az alkalmazásban állók létszámának változása Magyarországon az elmúlt másfél évtizedben (ezer fő)

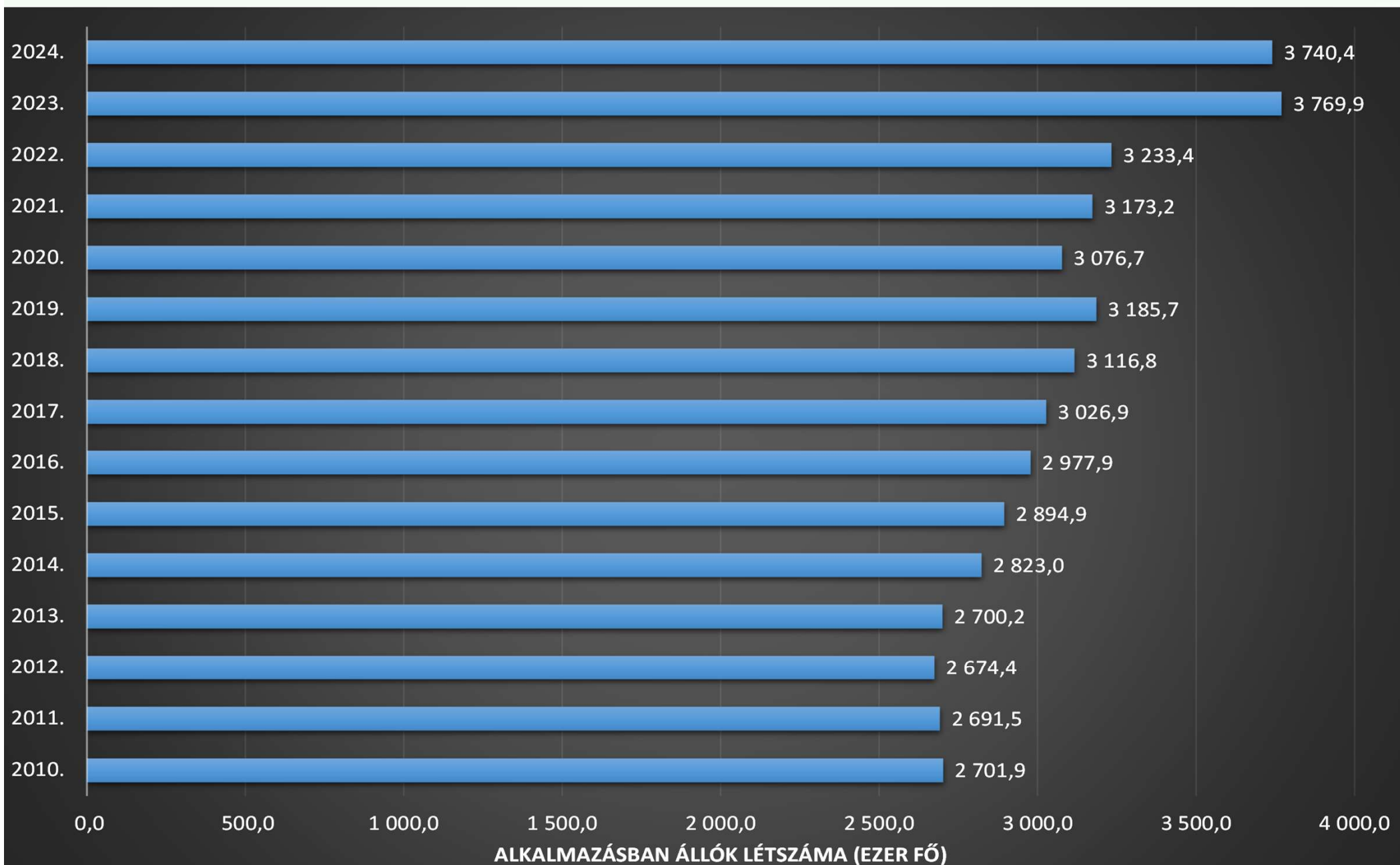

Alkalmazásban állók létszáma és bruttó átlagkeresete - 2

Bruttó átlagkeresetek és a 2022 évi bázisértéken számolt reálkeresetek alakulása Magyarországon

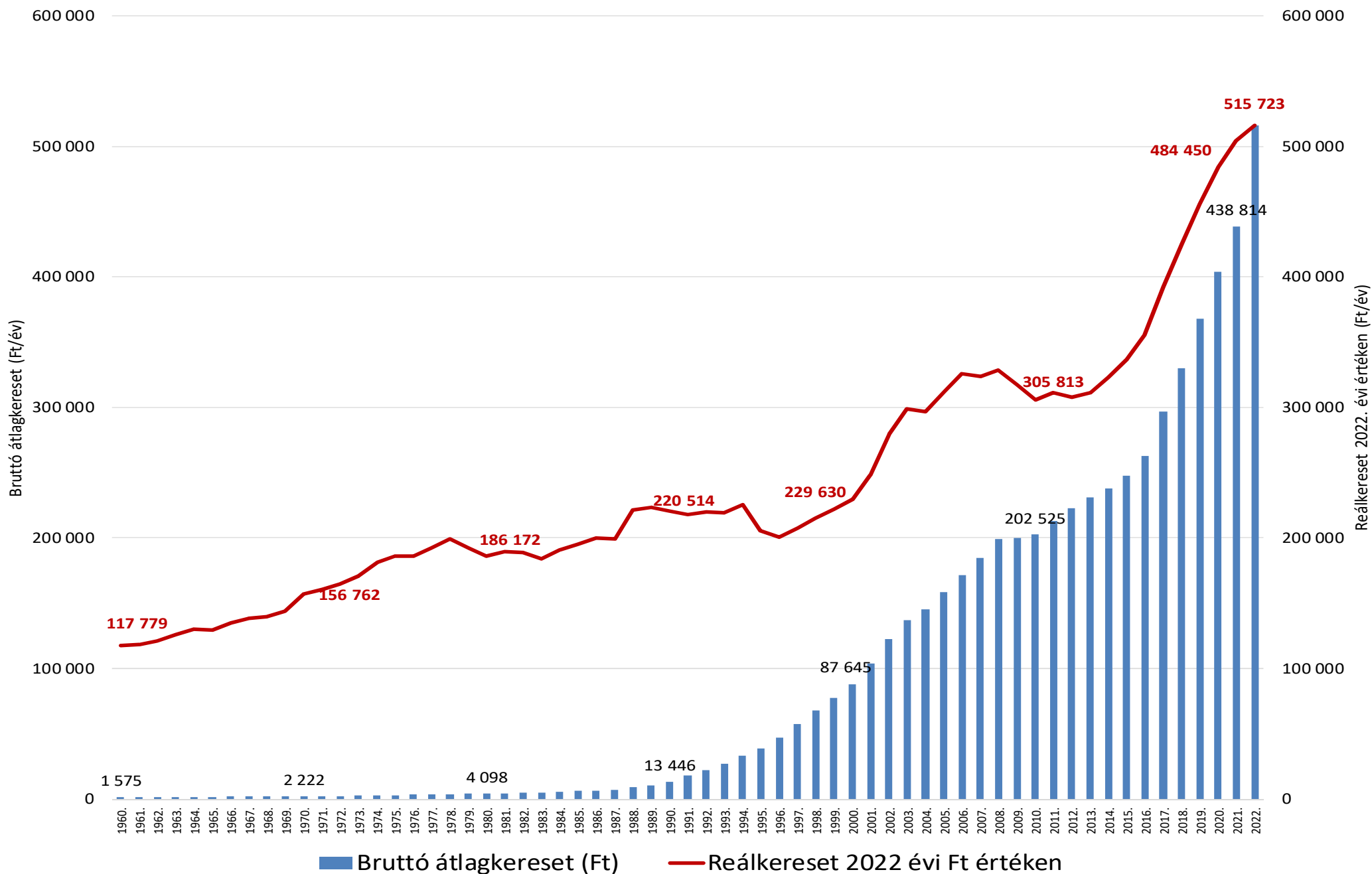

Alkalmazásban állók létszáma és bruttó átlagkeresete - 3

Alkalmazásban állók bruttó átlagkeresetének alakulása települései vetületek összesítése alapján Magyarországon és a BKÜ-ben



Balaton Kiemelt Üdülőkörzet		Alkalmazásban állók bruttó átlagkeresete a munkavállalók lakhelye szerint (2023 év)	Alkalmazásban állók bruttó átlagkeresete a munkavállalók lakhelye szerint (2024 év)
Nem BKÜ	Minimum	136 291,31	156 574,99
	Maximum	1 113 395,50	1 368 455,37
	Geometric Mean	438 366,23	499 811,85
BKÜ	Minimum	302 132,54	354 884,35
	Maximum	728 809,32	859 125,45
	Geometric Mean	470 613,06	534 843,96
Total	Minimum	136 291,31	156 574,99
	Maximum	1 113 395,50	1 368 455,37
	Geometric Mean	440 154,70	501 771,03

Alkalmazásban állók létszáma és bruttó átlagkeresete - 4

Alkalmazásban állók bruttó átlagkeresetének alakulása települési jogállás és Balaton partviszonylat szerint



BKÜ TELEPÜLÉSI JOGÁLLÁS		Alkalmazásban állók bruttó átlagkeresete a munkavállalók lakhelye szerint (2023 év)	Alkalmazásban állók bruttó átlagkeresete a munkavállalók lakhelye szerint (2024 év)
Község	Minimum	302 132,54	354 884,35
	Maximum	728 809,32	859 125,45
	Geometric Mean	460 883,16	523 705,23
Nagyközség	Minimum	502 717,27	584 808,13
	Maximum	575 698,78	653 567,25
	Geometric Mean	535 251,68	611 666,62
Város	Minimum	417 303,28	475 083,71
	Maximum	656 262,01	756 560,98
	Geometric Mean	540 439,71	614 769,15
Total	Minimum	302 132,54	354 884,35
	Maximum	728 809,32	859 125,45
	Geometric Mean	470 613,06	534 843,96

BKÜ PARTVISZONYLAT		Alkalmazásban állók bruttó átlagkeresete a munkavállalók lakhelye szerint (2023 év)	Alkalmazásban állók bruttó átlagkeresete a munkavállalók lakhelye szerint (2024 év)
Parti, partközeli	Minimum	441 043,02	512 059,32
	Maximum	712 173,30	859 125,45
	Geometric Mean	561 867,18	637 202,18
Háttérzóna	Minimum	302 132,54	354 884,35
	Maximum	728 809,32	819 731,31
	Geometric Mean	436 100,00	496 377,71
Total	Minimum	302 132,54	354 884,35
	Maximum	728 809,32	859 125,45
	Geometric Mean	470 613,06	534 843,96

Alkalmazásban állók bruttó átlagkeresete a munkavállalók lakhelye szerint, forintban és az átlag %-ában (2024 év)

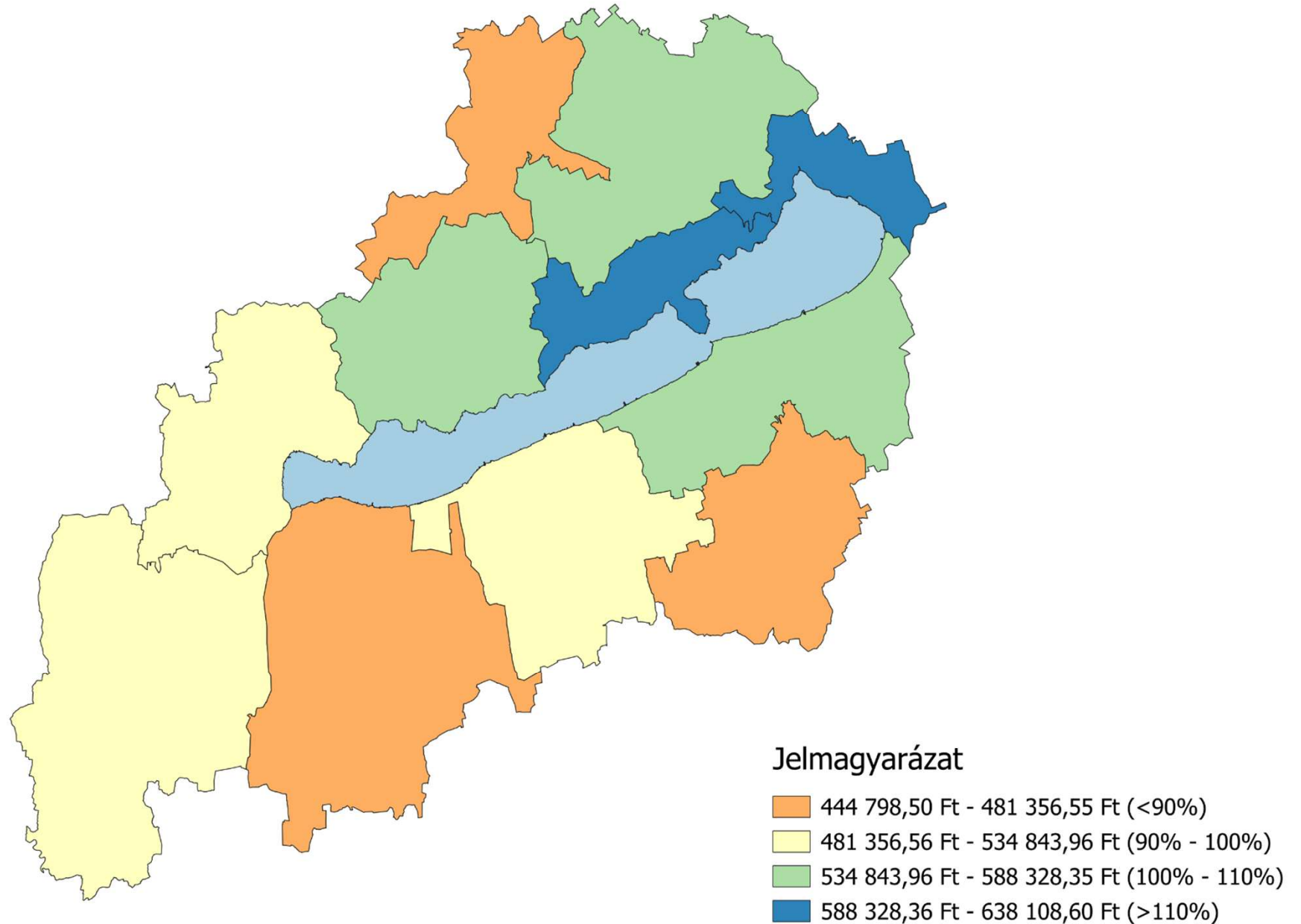

Betöltetlen álláshelyek, munkaerő-közvetítési sikeresség - 1



Betöltetlen álláshelyek száma és a 15-64 év közötti népesség éves átlagos foglalkoztatási és munkanélküliség rátaértékének alakulása Magyarországon

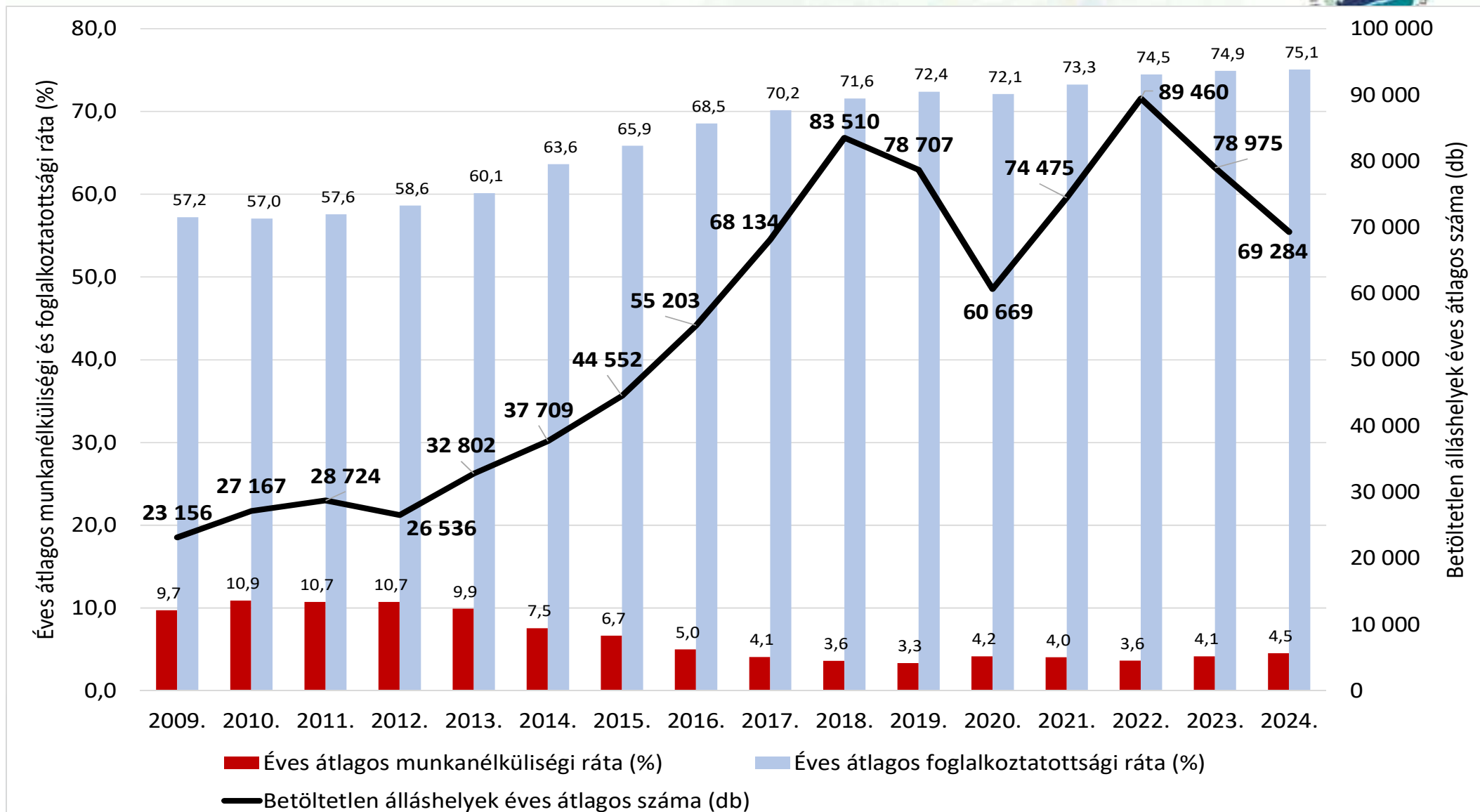

Betöltetlen álláshelyek, munkaerő-közvetítési sikeresség – 2

Potenciális munkaerő-tartalék és a tényleges gazdasági aktivitási ráta alakulása
Magyarországon

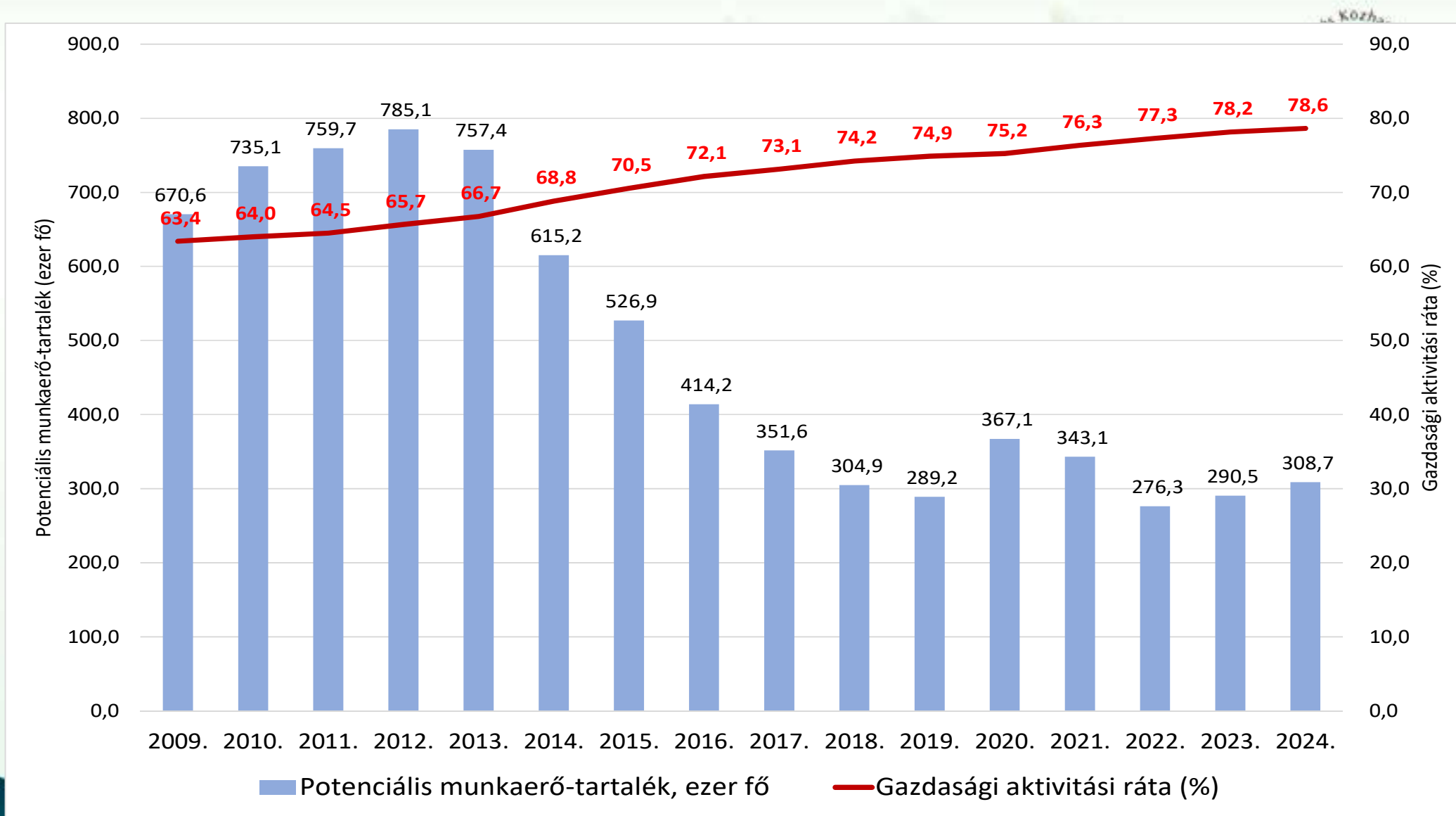

Betöltetlen álláshelyek, munkaerő-közvetítési sikeresség – 5

Betöltetlen álláshelyek alakulása FEOR főcsoportok szerint 2024 évben

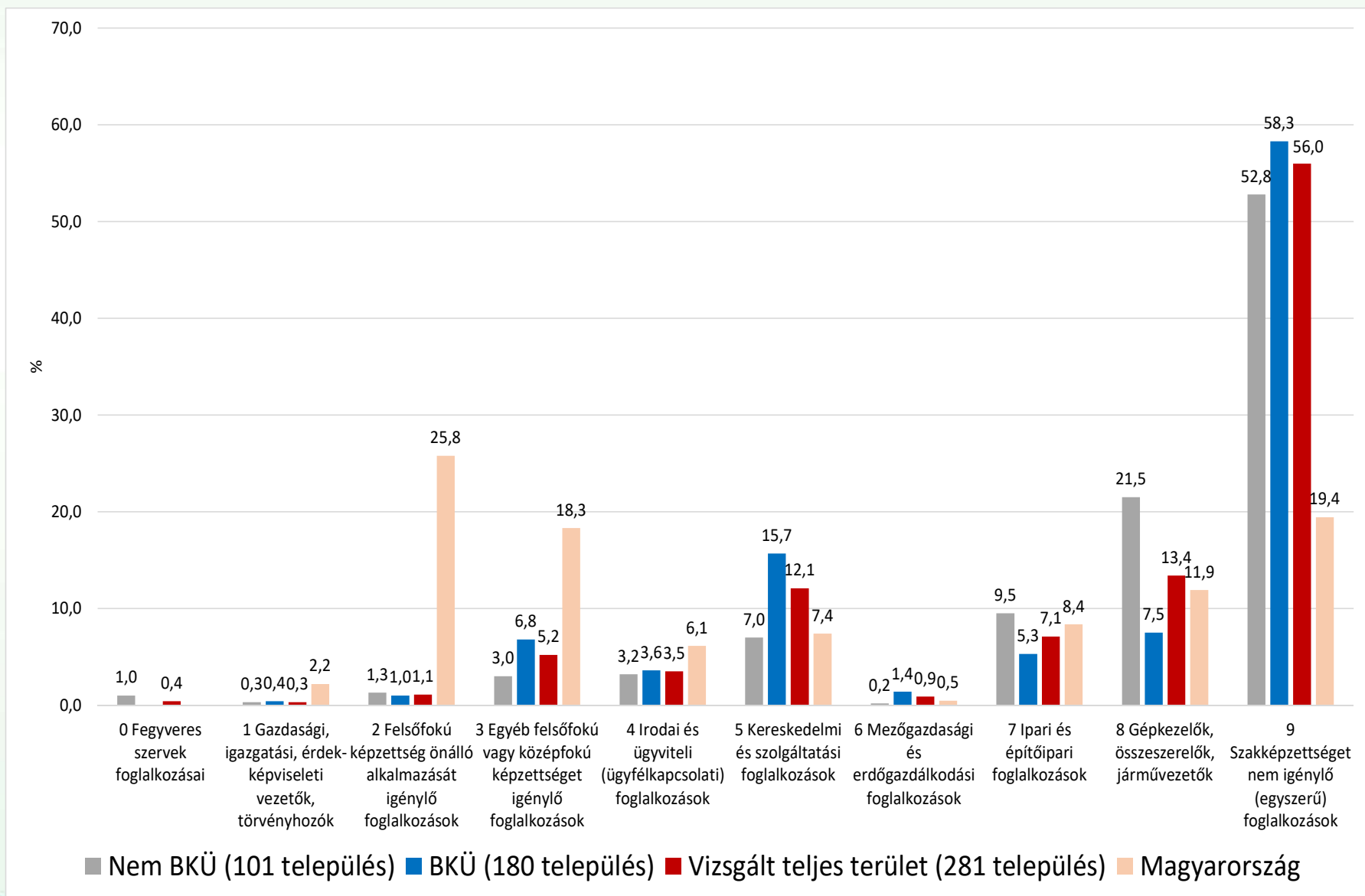

Betöltetlen álláshelyek, munkaerő-közvetítési sikeresség – 6

Sikeres munkaerő kiközvetítések FEOR főcsoportok szerint 2024 évben

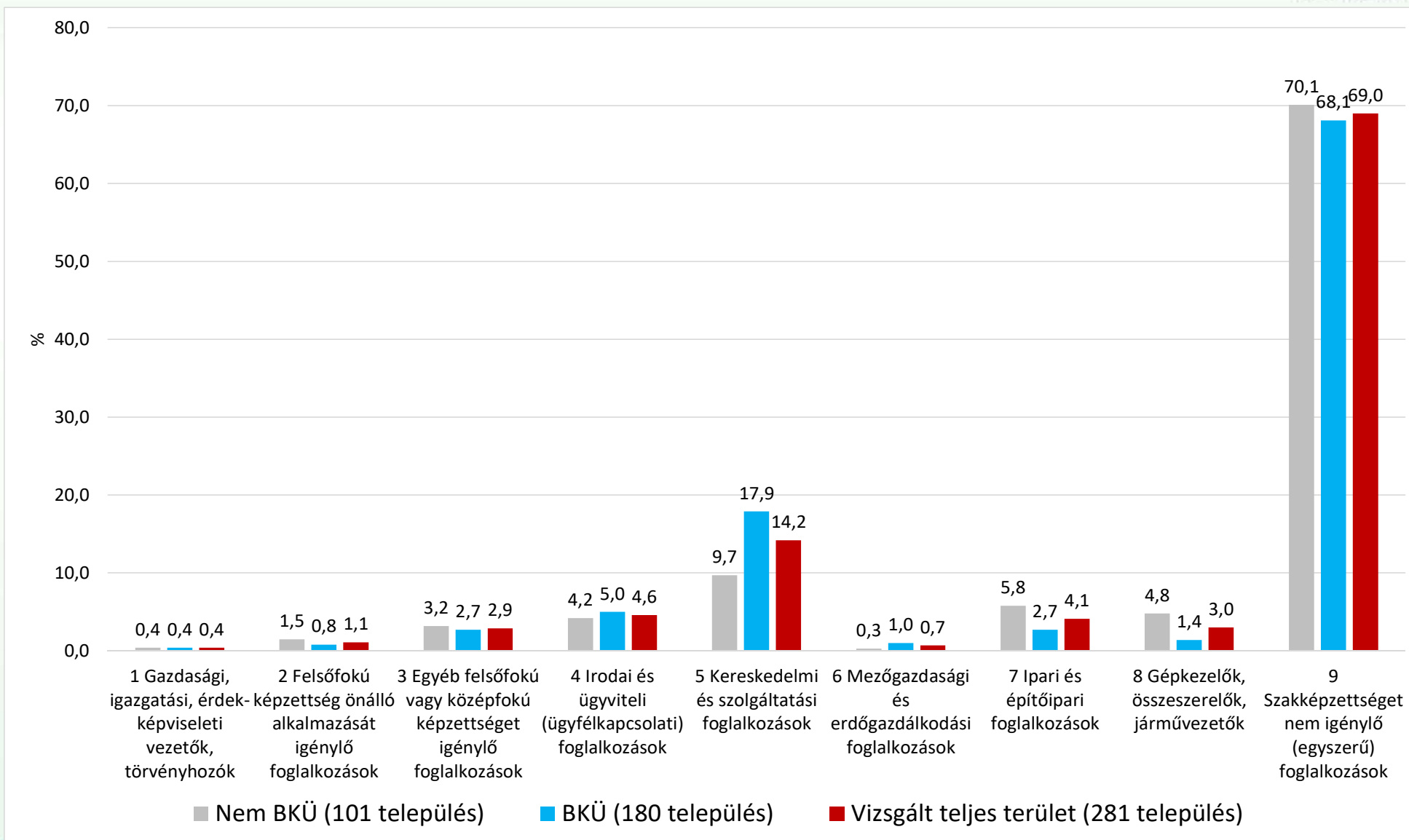

Betöltetlen álláshelyek, munkaerő-közvetítési sikeresség – 3

Betöltetlen, üres álláshelyek települési szintű kategóriaafelbontásai a Balaton Kiemelt Üdülőkörzet területén Balaton partviszonylat szerint

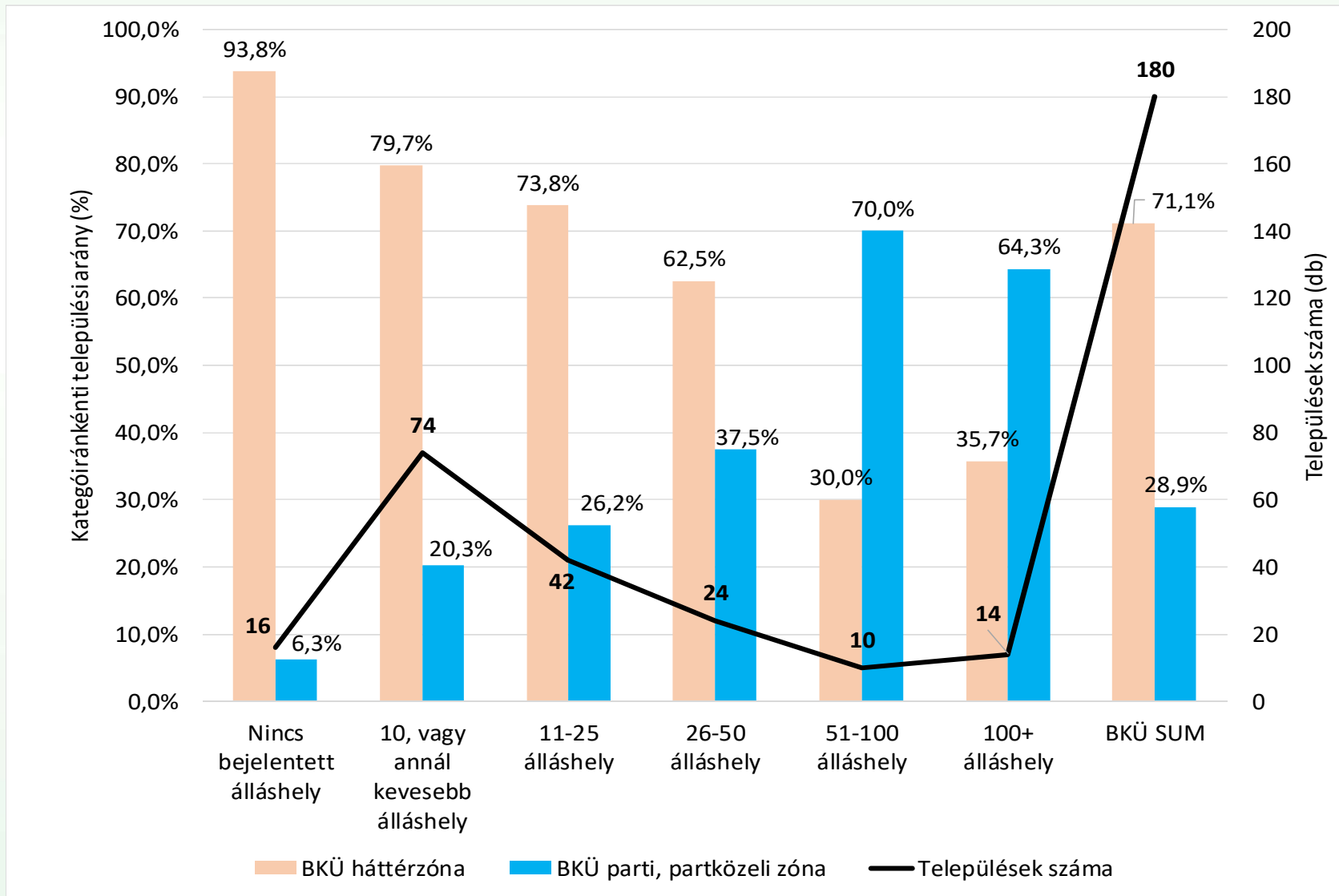

Külföldi állampolgárságú munkavállalók – 1

Munkavállalási céllal külföldieknek kiadott első tartózkodási engedélyek gyakorisága az Európai Unióban, 2024 évben

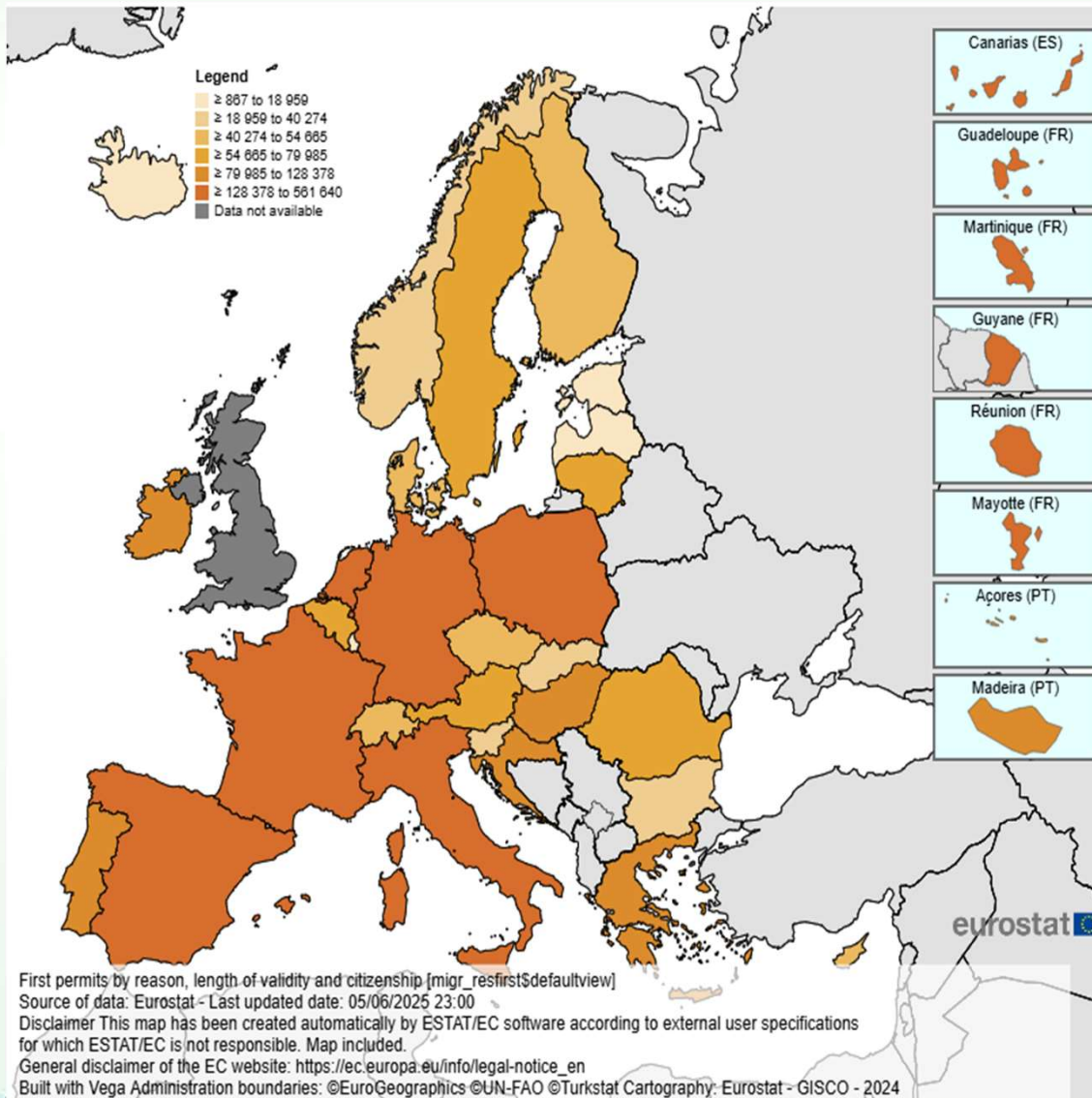

A külföldi munkaerő piaci áramlásának centruma Európa nyugati, dél-nyugati térsége.

A legtöbben Németországban, Spanyolországban, Lengyelországban, Franciaországban és Olaszországban kerültek a regiszterbe.

Magyarországon nyugati-európai viszonylatokhoz képest ugyanebben az időtávban sokkal mérsékeltebb munkaerő-áramlási sebességet és tömeget látunk, ezzel párhuzamosan folyamatos növekedés detektálható.

Külföldi állampolgárságú munkavállalók – 2

A Magyarországon tartózkodó külföldi állampolgárok száma minden év január 1-én

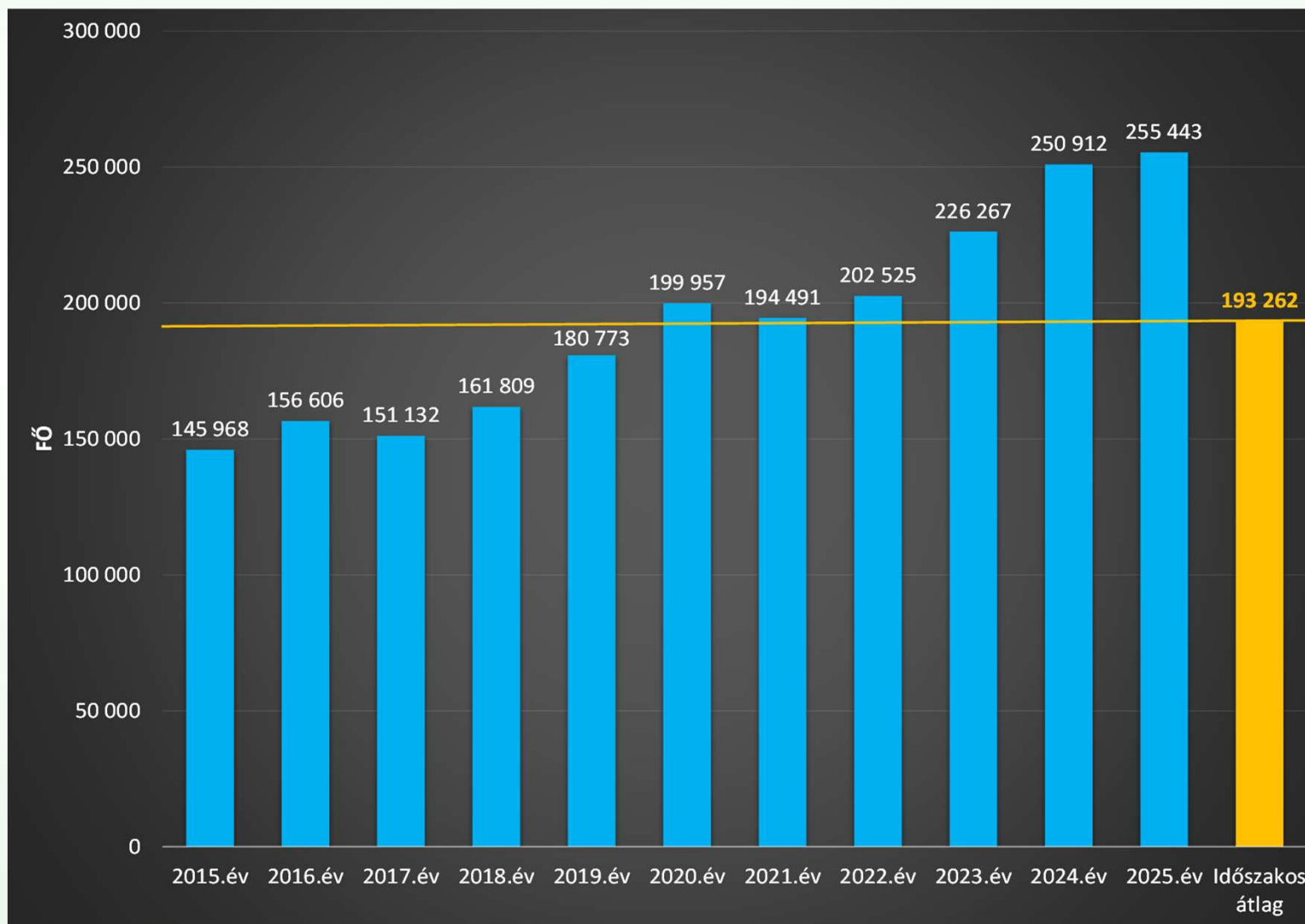

Külföldi állampolgárságú munkavállalók – 3

Magyarországon keresőtevékenységet folytató, alkalmazásban álló uniós és harmadik országbeli külföldi állampolgárok aránya
2019 és 2024 között

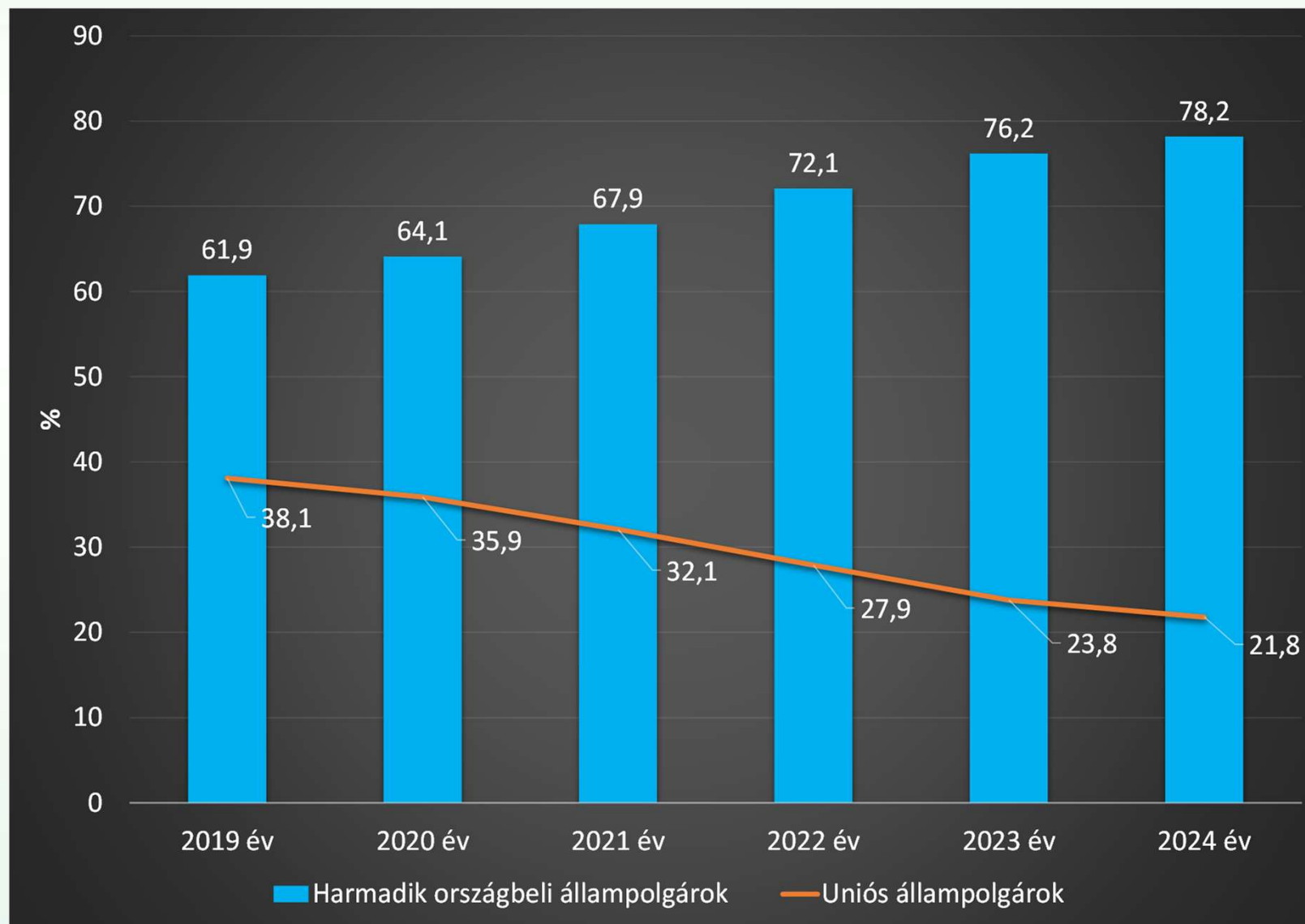

Külföldi állampolgárságú munkavállalók – 4

Balaton Kiemelt Üdülőkörzet területén tartózkodó külföldi állampolgárok száma és aránya az országos gyakoriságokhoz képest 2015 és 2025 között

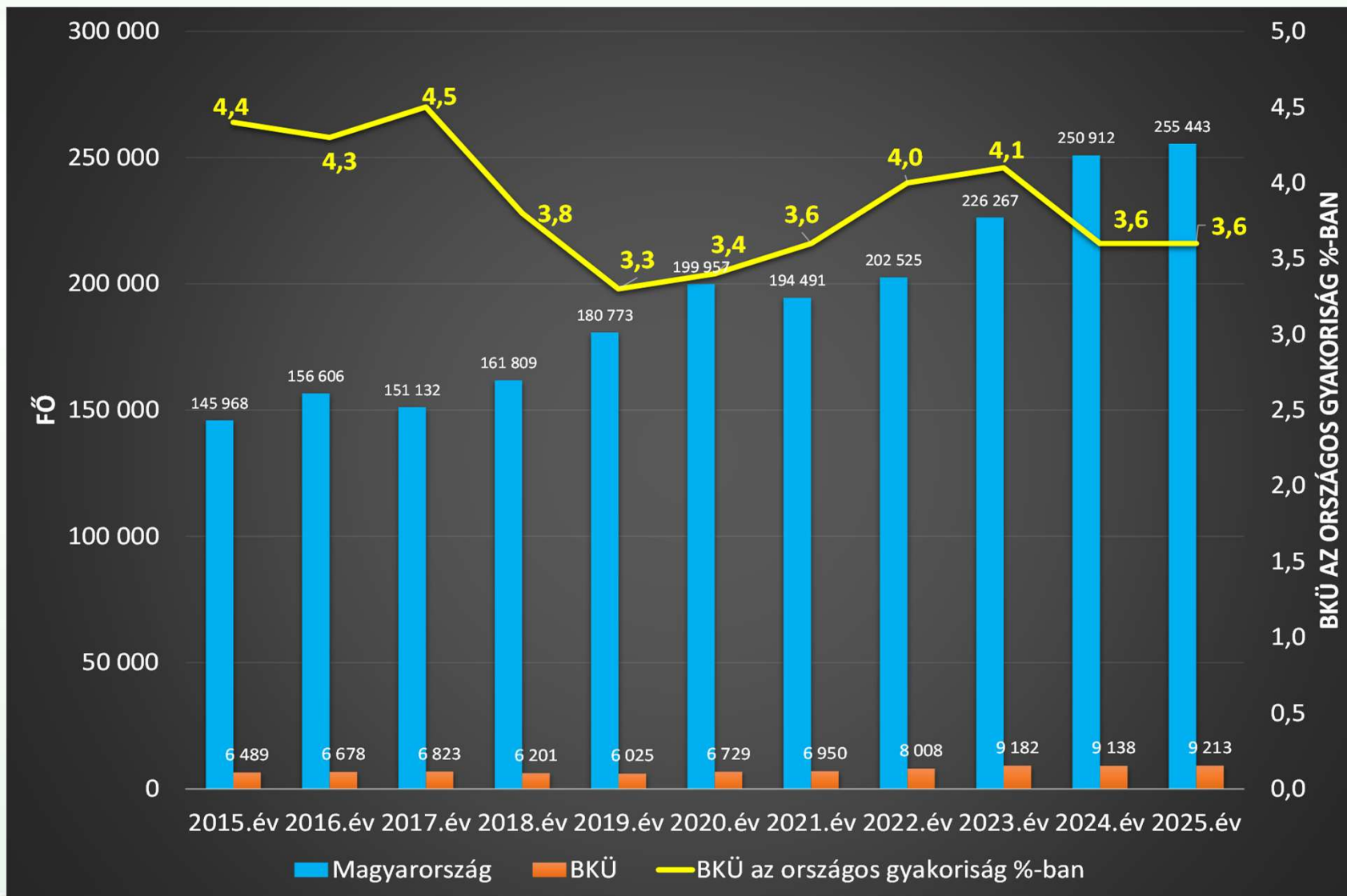

Külföldi állampolgárságú munkavállalók – 6

Magyarországon és a BKÜ területén tartózkodó külföldi állampolgárok aránya a tartózkodás célja szerint minden év január 1-én



Magyarország

	Keresőtevékenység	Család egyesítés	Tanulmányok folytatása	Letelepedett	Nemzetközi védelem	Egyéb és ismeretlen
2015.év	26,8	16,0	13,7	21,2	2,7	19,7
2016.év	26,6	16,4	13,5	20,9	2,8	19,8
2017.év	25,6	15,5	14,8	21,1	3,1	19,9
2018.év	29,6	13,6	15,7	18,8	3,5	18,8
2019.év	36,9	12,4	14,9	16,9	2,9	16,1
2020.év	39,0	12,0	14,6	15,9	2,5	16,1
2021.év	36,7	11,9	14,9	17,0	2,6	17,0
2022.év	36,6	11,5	15,6	16,9	1,3	18,1
2023.év	37,7	10,9	14,9	15,5	3,1	17,9
2024.év	40,2	10,8	14,3	14,8	3,0	16,9
2025.év	39,4	10,7	15,2	15,3	2,9	16,6

BKÜ

	Keresőtevékenység	Családegysítés	Tanulmányok folytatása	Letelepedett	Nemzetközi védelem	Egyéb és ismeretlen
2015.év	9,3	9,8	0,5	18,4	0,1	61,9
2016.év	9,1	9,9	0,5	18,7	0,1	61,7
2017.év	9,1	9,5	0,7	17,1	0,1	63,5
2018.év	10,9	9,7	0,7	11,9	0,1	66,7
2019.év	16,9	9,2	0,8	13,9	0,1	59,1
2020.év	20,0	8,7	0,9	13,1	0,1	57,1
2021.év	17,4	8,4	0,7	15,5	0,1	57,9
2022.év	17,9	8,6	0,5	14,9	0,1	58,0
2023.év	17,4	9,3	0,5	13,0	2,3	57,5
2024.év	15,2	9,7	0,4	13,2	1,7	59,8
2025.év	12,9	10,1	0,4	13,4	1,7	61,5

Külföldi állampolgárságú munkavállalók – 7

Külföldi állampolgárságú alkalmazásban állók átlagos létszáma állampolgárság és a munkavállaló lakhelye szerint, 2024



Magyarország

	Külföldi alkalmazásban állók száma [fő]	Változás az előző évhez képest [fő]	Változás az előző évhez képest [előző év = 100%]
Ukrajna	20 005	-3810	-19
Fülöp-szigetek	9 575	3260	34
Vietnám	8 721	3171	36,4
Szlovákia	7 624	-78	-1
Románia	7 363	-513	-7
Kína	6 947	888	12,8
India	4 118	896	21,8
Oroszország	2 742	379	13,8
Szerbia	2 674	-473	-17,7
Törökország	2 556	392	15,3
Mongólia	2 096	338	16,1
Németország	1 523	176	11,6
Kirgizisztán	1 484	-3	-0,2
Thaiföld	1 413	290	20,5
Olaszország	1 372	-3	-0,2
Indonézia	1 348	335	24,9
Koszovó	1 096	39	3,6
Egyéb országok	19 588	1491	7,6

BKÜ

Ország	Létszám	
	Fő/hó	Változás az előző évhez képest [előző év = 100%]
Ukrajna	128	107
Németország	81	94
Románia	63	106
Fülöp-szigetek	67	51
Oroszország	49	76
Szlovákia	48	94
Kína	39	87
Thaiföld	36	69
Egyéb országok	210	102

Bejáró munkahelyi ingázás – 1

Ingázási ráta alakulása Magyarországon 1960 és 2022 között

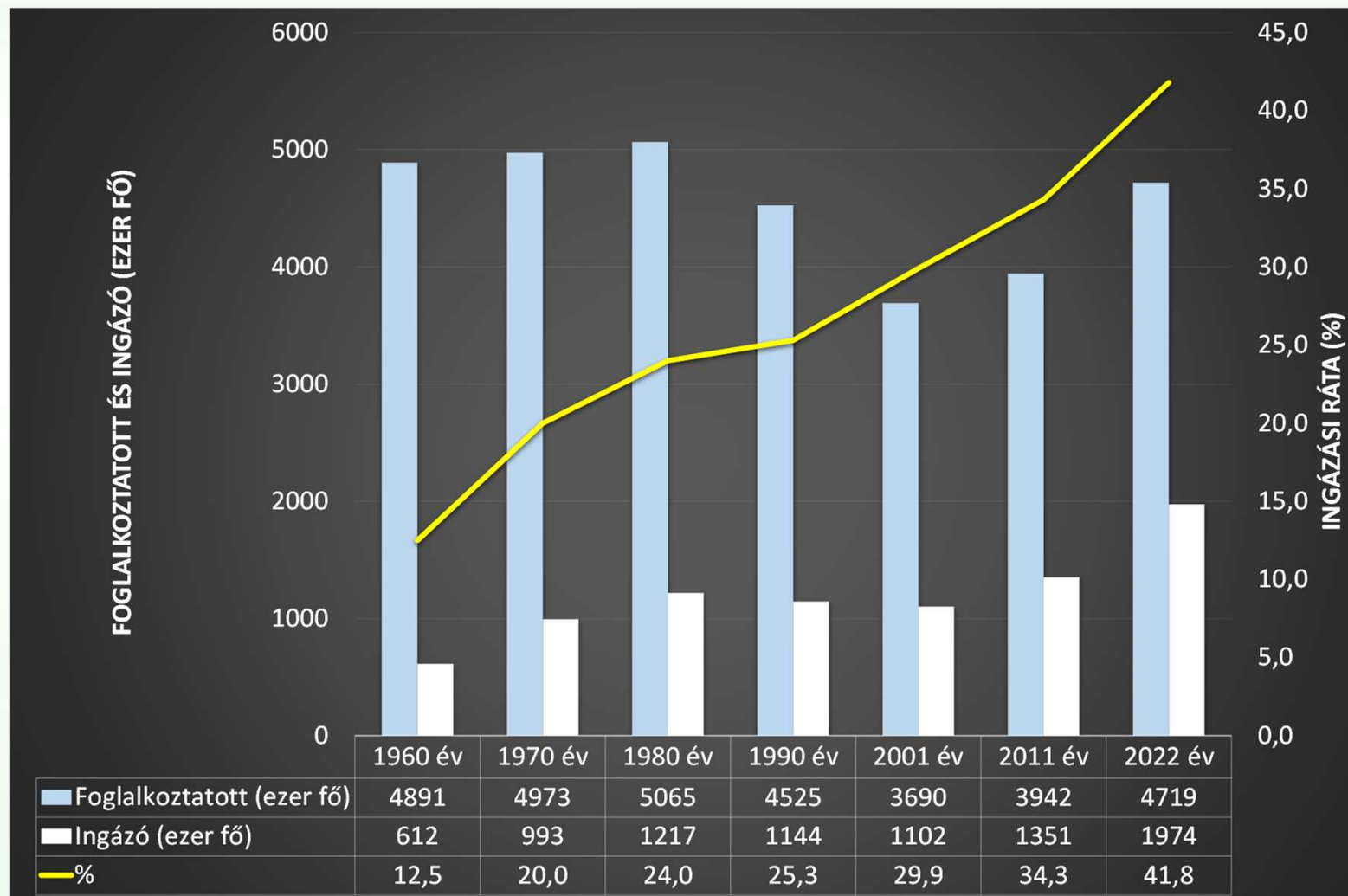

Bejáró munkahelyi ingázás – 2

Települési ingázási mérleg a Balaton Kiemelt Üdülőkörzet területén a 2022 évi népszámlálás adatai alapján



BALATON
FEJLESZTÉSI TANÁCS

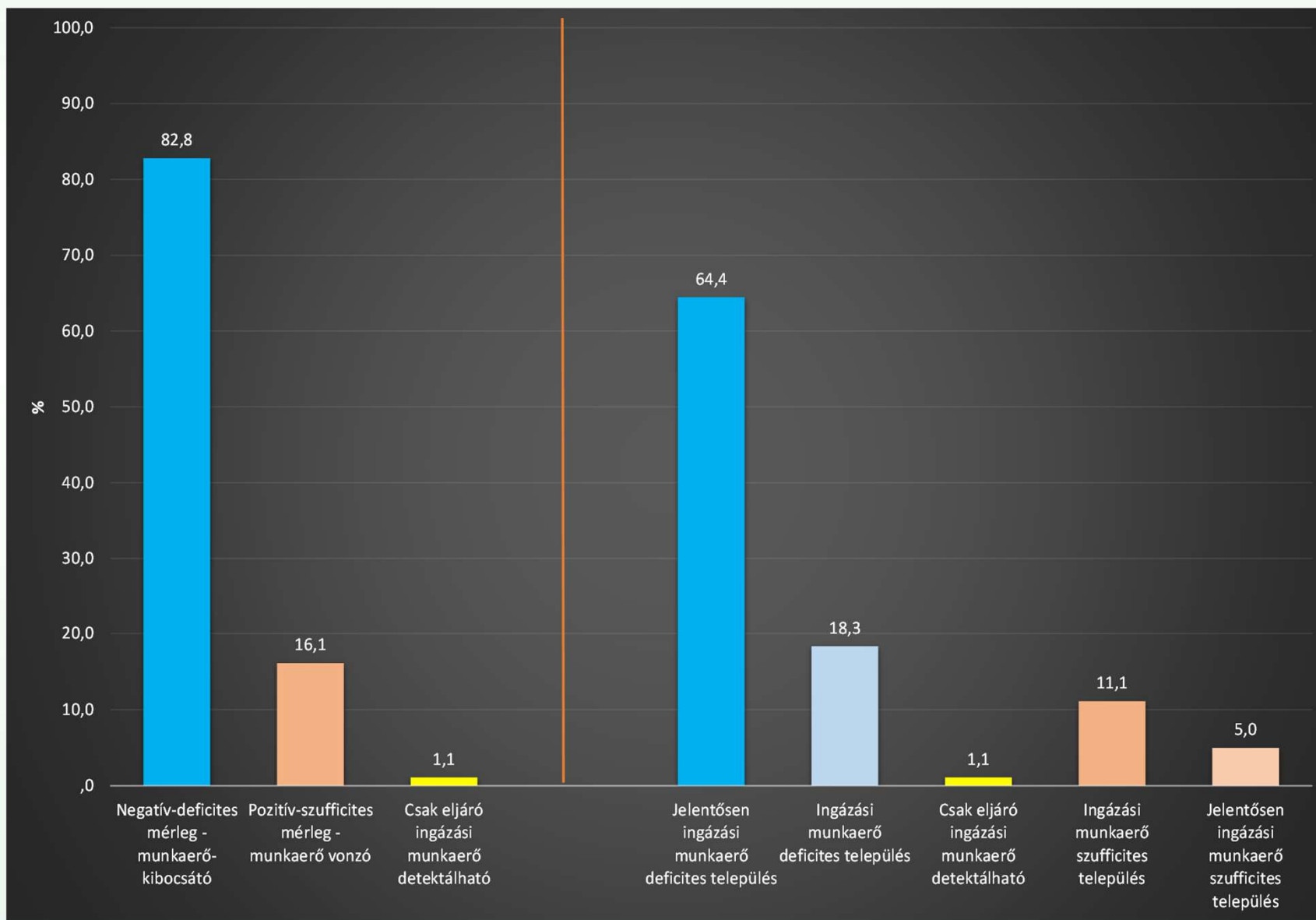

Bejáró munkahelyi ingázás – 3

Foglalkoztatottsági és ingázási jellemzők alakulása Magyarországon és a Balaton térségében a 2022. évi népszámlálás adatai alapján

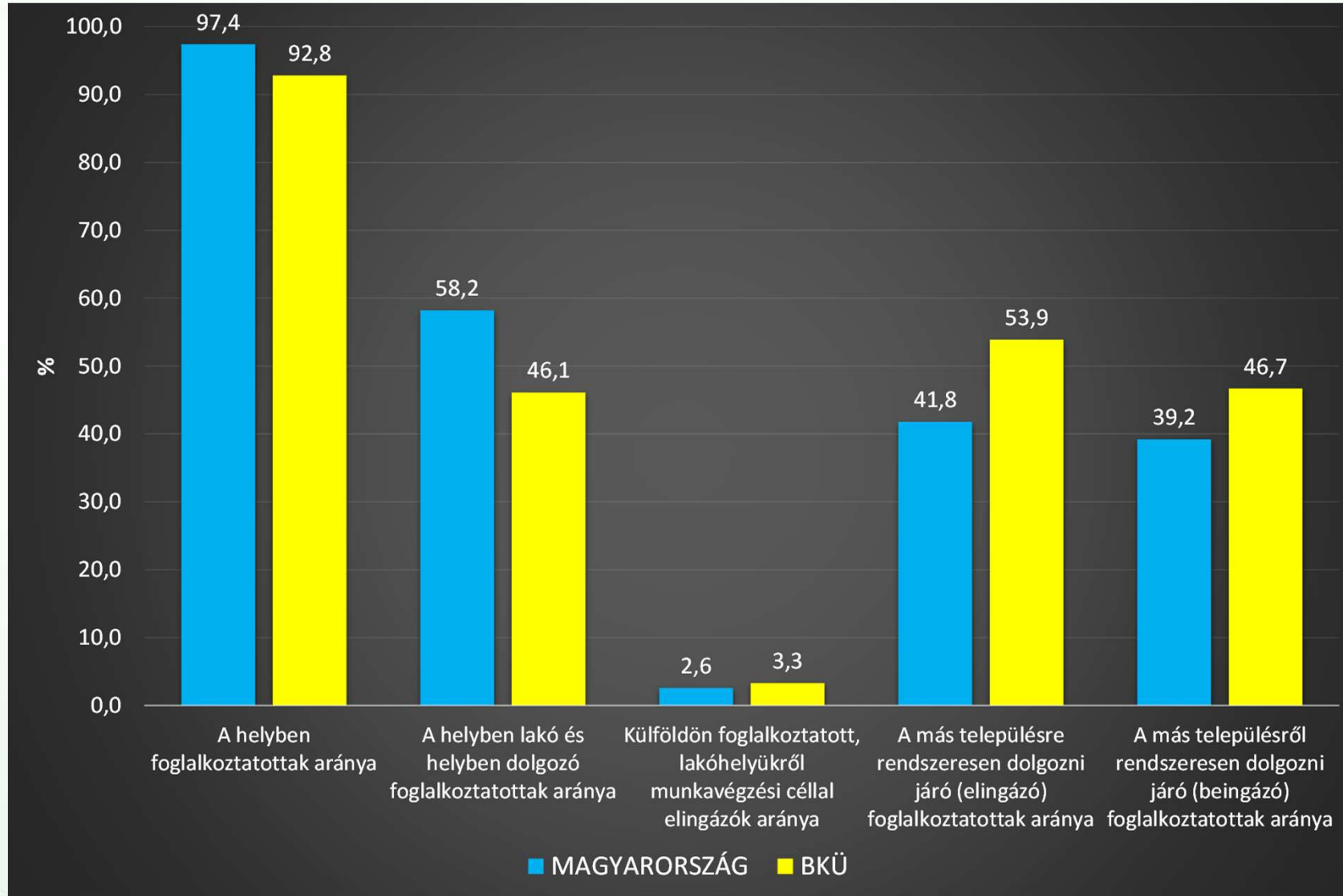

Munkavégzési céllal bejáró ingázók által említett települési ingázási interakciók megoszlása üdülőkörzeten belüli és üdülőkörzeten kívüli települések dimenzióiban

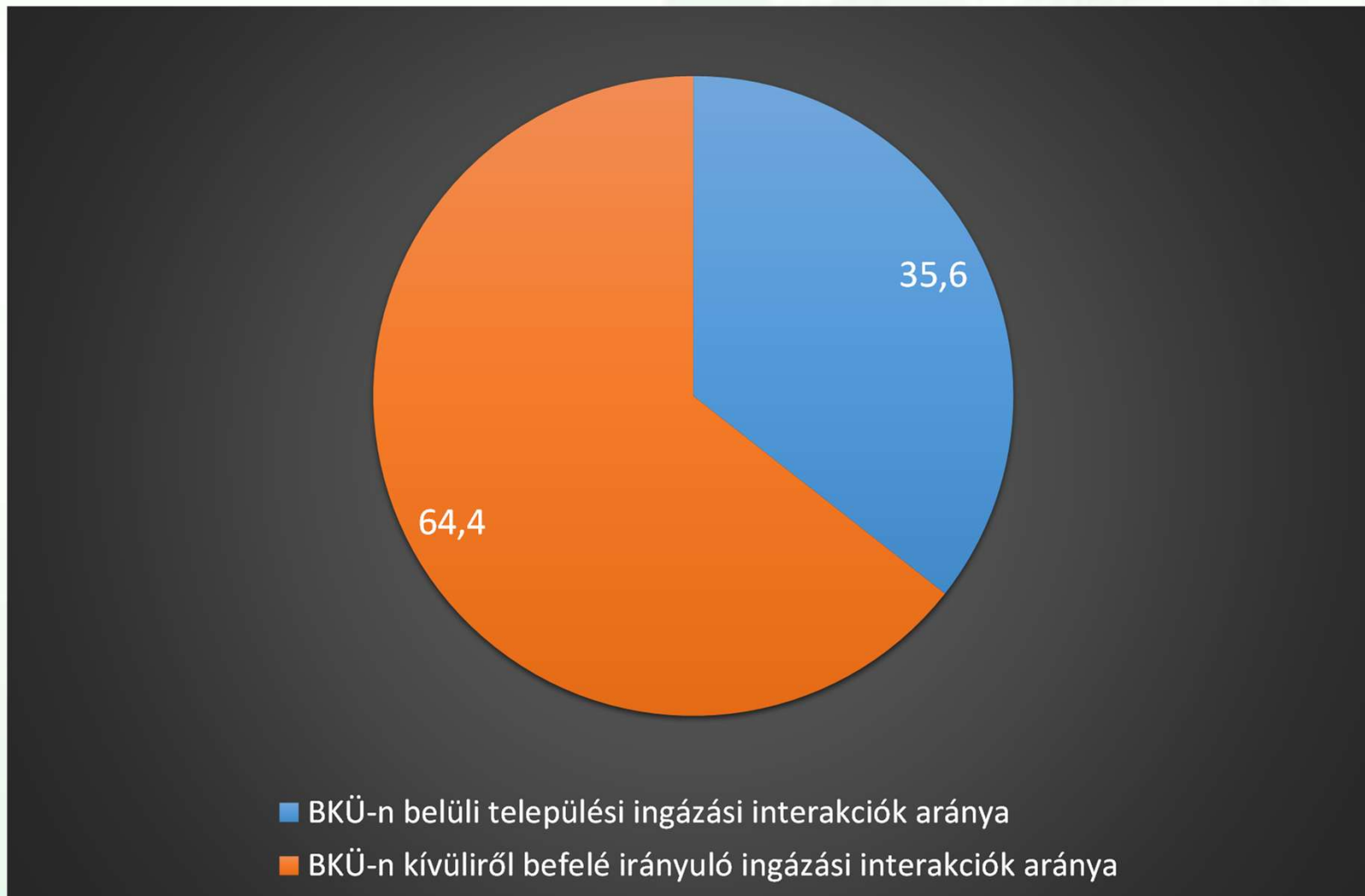

A Balatonfüredre ingázók aránya településenként, 1000 aktív korú lakosra vetítve (2022)

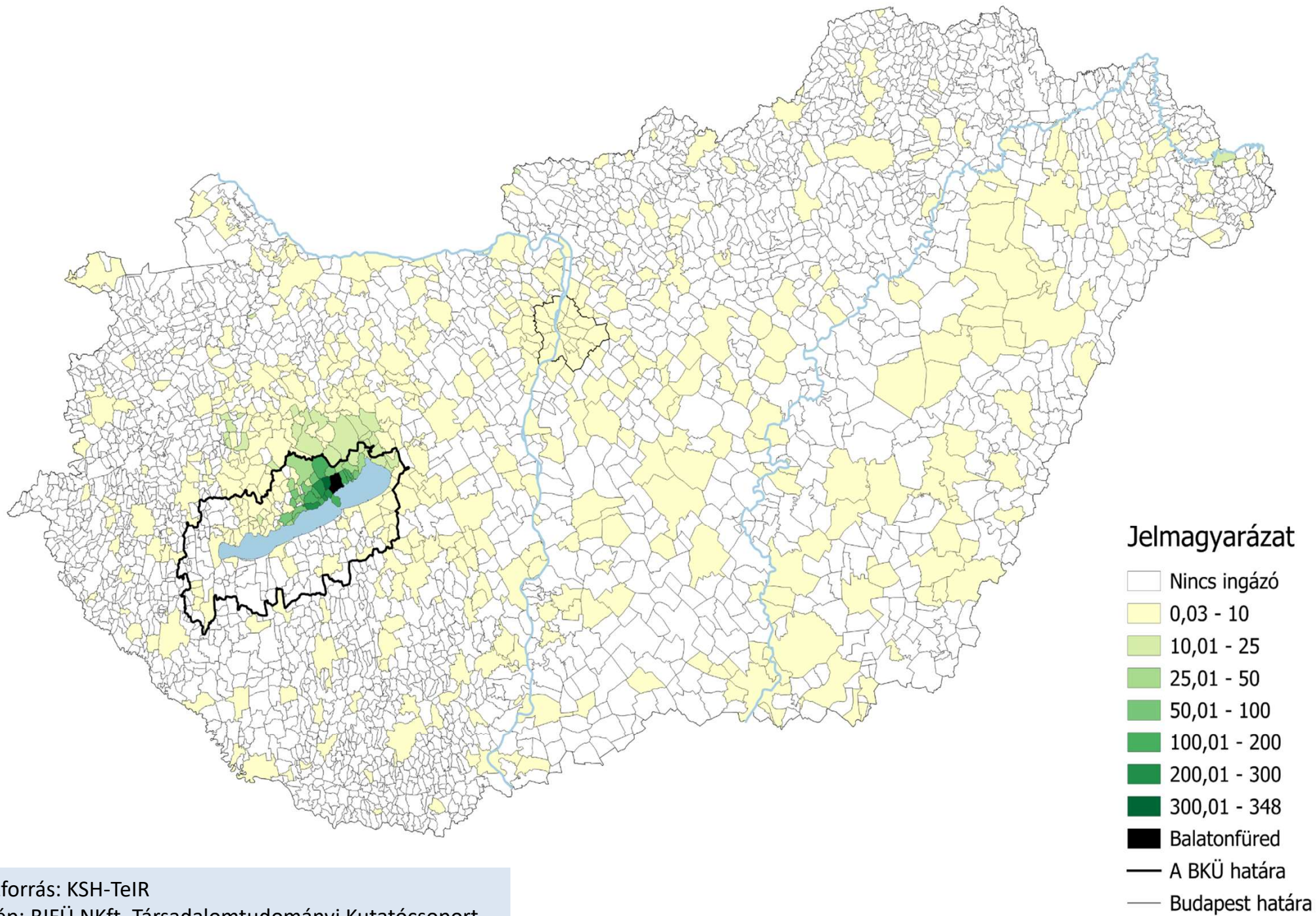

Adatforrás: KSH-TeIR

Térkép: BIFÜ NKft. Társadalomtudományi Kutatócsoport

A Siófokra ingázók aránya településenként, 1000 aktív korú lakosra vetítve (2022)

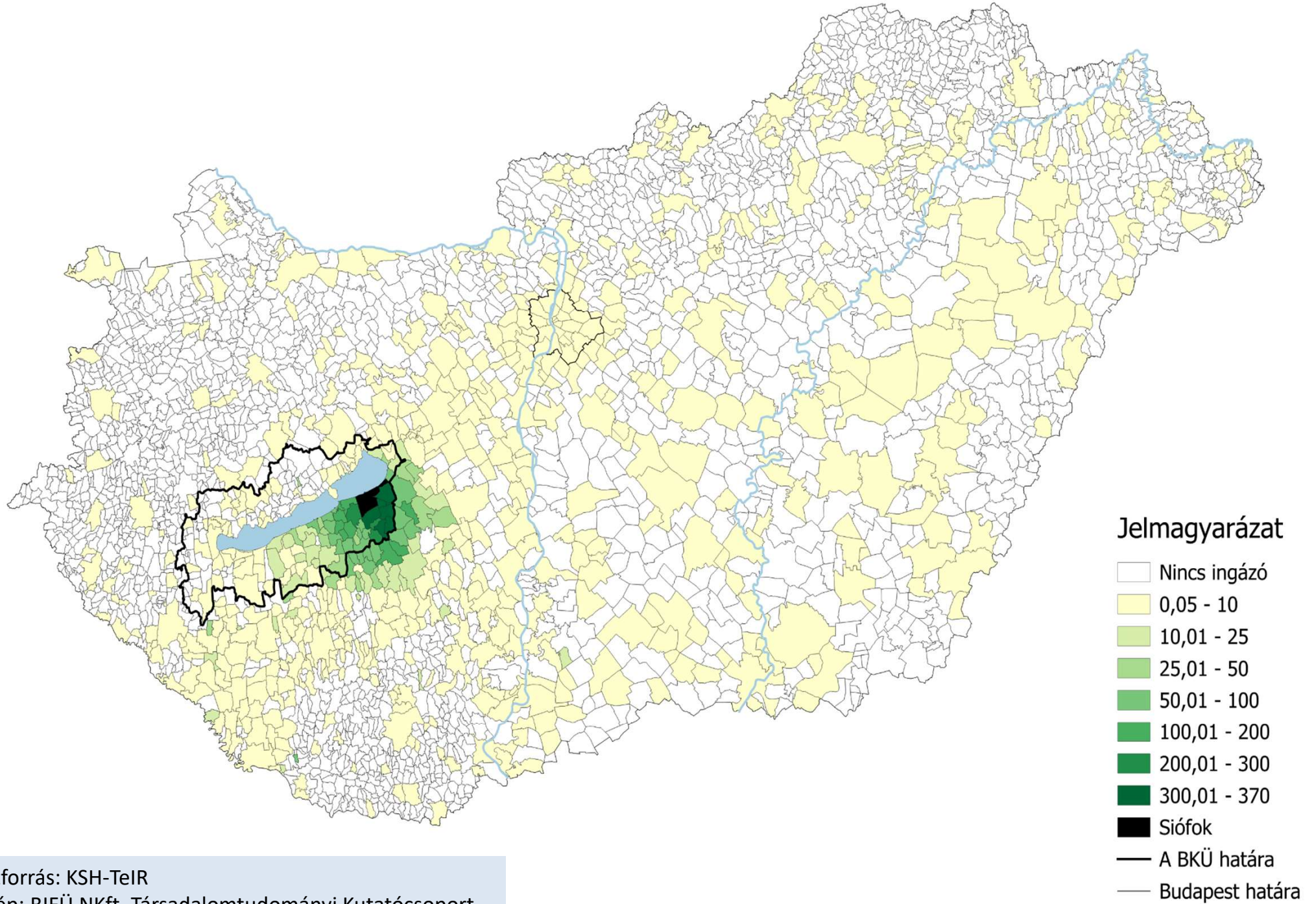

Adatforrás: KSH-TeIR

Térkép: BIFÜ NKft. Társadalomtudományi Kutatócsoport

A Marcaliba ingázók aránya településenként, 1000 aktív korú lakosra vetítve (2022)

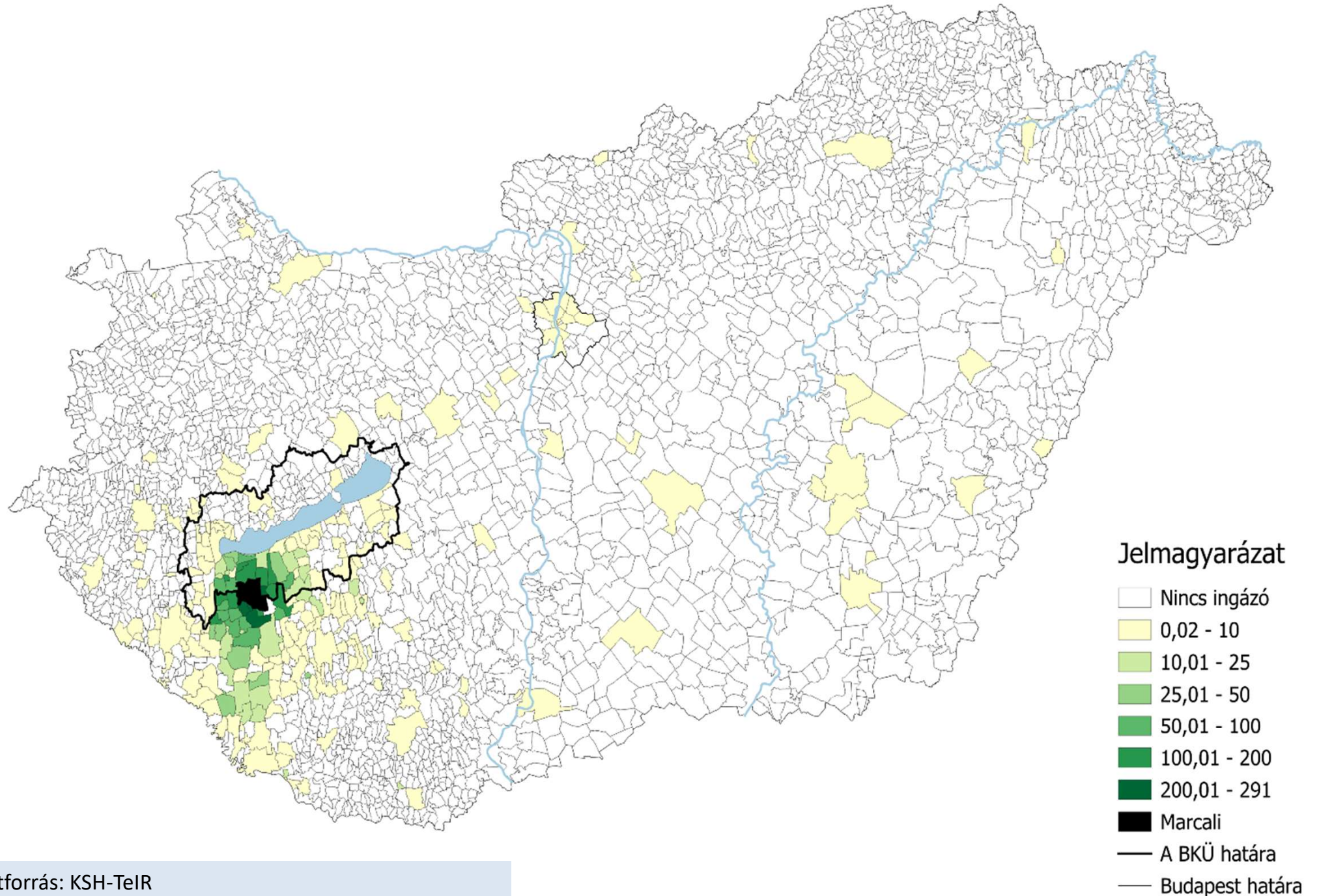

Adatforrás: KSH-TeIR

Térkép: BIFÜ NKft. Társadalomtudományi Kutatócsoport

A Keszthelyre ingázók aránya településenként, 1000 aktív korú lakosra vetítve (2022)

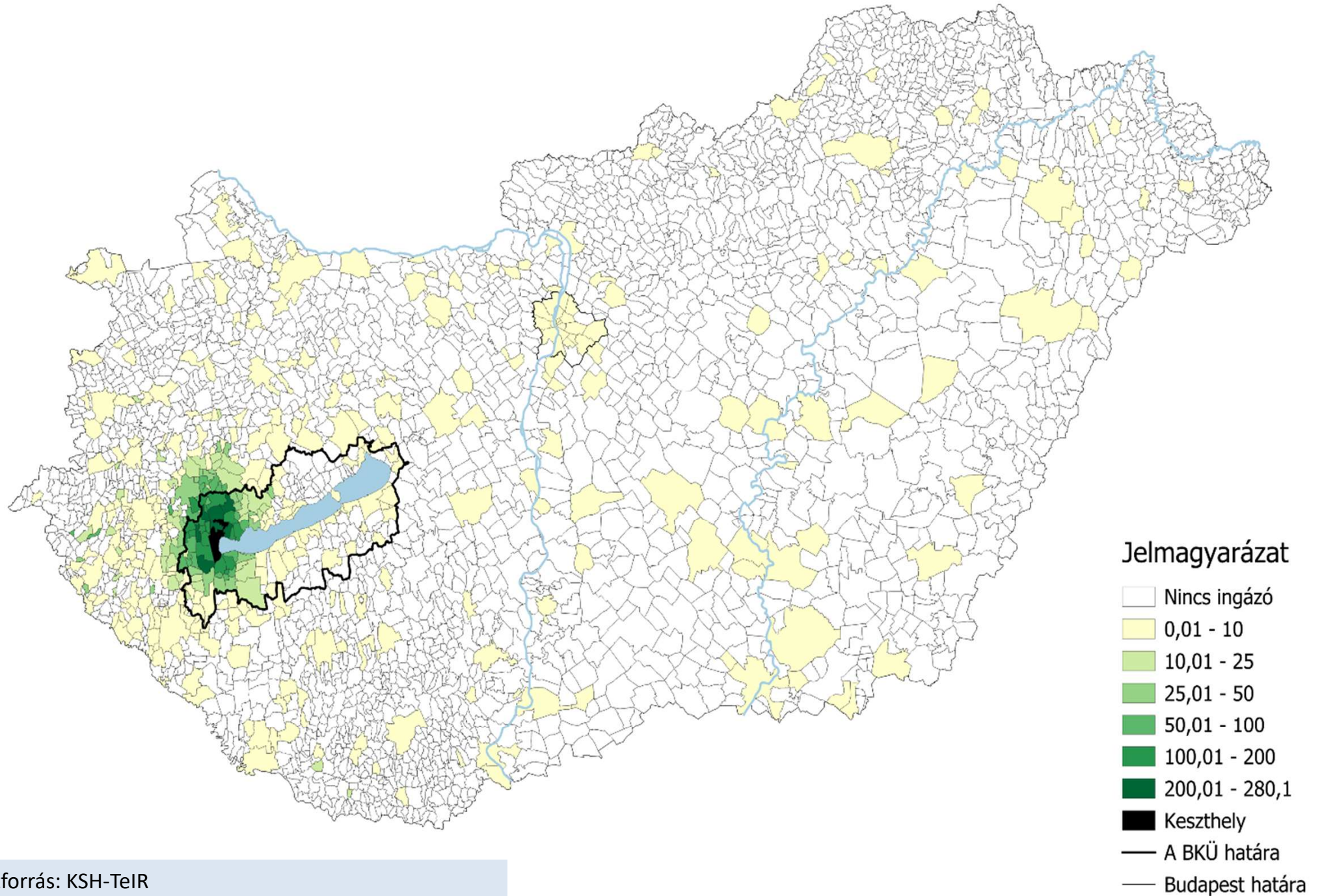

Adatforrás: KSH-TeIR

Térkép: BIFÜ NKft. Társadalomtudományi Kutatócsoport

A Tapolcára ingázók aránya településenként, 1000 aktív korú lakosra vetítve (2022)

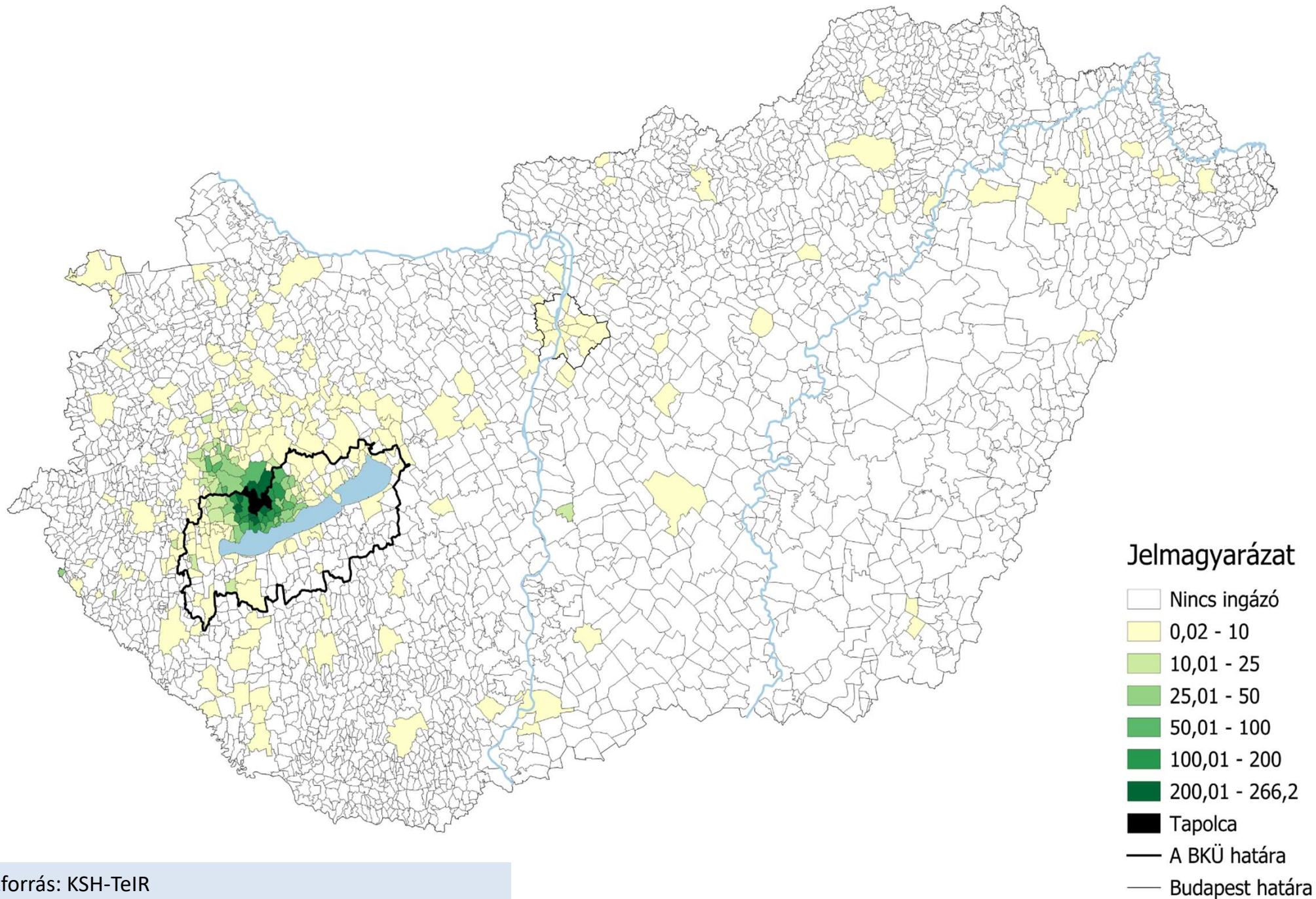

Adatforrás: KSH-TeIR

Térkép: BIFÜ NKft. Társadalomtudományi Kutatócsoport

Fejlesztéspolitikai következtetések, javaslatok



1) 55 év feletti munkavállalók helyzetének javítása – alkonygazdaság, sajátos logikával

A **turizmusgazdaságban, egészségügyi ellátórendszerben, egészségügyi vagy éppen kulturális szolgáltatások** terén akár szezonálisan számos olyan munkalehetőség kínálkozhat, ahol az idősebb korú munkavállalók is elhelyezkedhetnek, akár rugalmas formákban. Ezek elterjesztésére javasolt a **munkaadók és a munkavállalók célzott szemléletformálása**, képzése annak érdekében, hogy a munkaadók nyitottak legyenek az idősebb munkavállalók rugalmas foglalkoztatására, valamint a potenciális munkavállalók is perspektívát lássanak a 55-60 év felett történő aktív munkavégzésben. Fontos megjegyezni, hogy mindehhez nem csupán rugalmasságra van szükség, hanem **jó minőségű ellátórendszerek** működtetésére is.

2) Nők munkába állásának és elhelyezkedésének támogatása – térségi koordinációval

Habár országos léptékű foglalkoztatási programok is léteznek a nők minél eredményesebb munkába állásának segítésére, a balatoni gazdasági szektorális és szezonális specifikumai miatt, valamint a helyi társadalom egyedi demográfiai jelenségei miatt indokoltnak tartjuk **egy tipikusan a balatoni szükségletekre és adottságokra szabott térségi program kidolgozását a nők munkaerőpiaci helyzetének javítására**. A Balaton térségében egy sor olyan ágazatnak jut kiemelt szerep, amelyben a nők tevékenysége, szerepe meghatározóan nagy lehet. Ilyen **az idősgondozás, segítségnyújtás, az egészségipar és egészségügyi szolgáltatások köre, a turizmushoz köthető különböző tevékenységek**. Javasolt olyan specifikus program kidolgozása, amelyben a munkavállalói és női érdekképviselői szervezetek, a foglalkoztatók is partnerként vannak jelen, a térségbe beágyazott szakmai szervezetek koordinációjával.

3) Az ingázás feltételeinek javítása és a lakóhely-funkció erősítése

A társadalom fejlődése a lakossági térpályák bővülése irányába mutat, rövid és középtávon nem számíthatunk arra, hogy a napi ingázás jelensége jelentősen szűkülne. Ennek érdekében elsősorban a napi **szintű ingázás infrastrukturális és szolgáltatási feltételeinek javítása szükséges**, mind a közlekedési infrastruktúra és szolgáltatások, mind a köz- és piaci alapon szerveződő szolgáltatások rugalmas, igényekhez igazított rendelkezésre állása terén. Ugyanakkor amennyiben az ingázás feltételei javulnak, ezzel párhuzamosan a kibocsátó települések **lakóhelyi és rekreációs funkcióinak erősítése szükséges a népességmegtartó-képesség biztosítása érdekében**. A települések funkcionalitását figyelembe vevő fejlesztési döntések meghozatala, valamint a **funkciók helyi döntéshozói szinten történő tudatos, koncepciózus kezelése, az ezzel kapcsolatos szemléletformálás és edukáció** térségmenedzsment és koordinációs oldalról jelentkezhet feladatként.

4) A munkaerő-mobilitás helyi feltételeinek javítása közvetett eszközökkel

A Balaton térségében a munkaerő-kínálat és kereslet térbeli eltéréseinek jellemző területi kivételése a parti és háttértelepülések viszonylatában ragadható meg a legegyszerűbben, a balatoni gazdasági struktúra part felé történő sűrűsödésének jelenségével párhuzamosan. A munkaerő-mobilitás elősegítésének közvetlen eszköze jellemzően a közlekedési kondíciók javítása, azonban **a mobilitási hajlandóság és készség összefügg a munkavállalók kompetenciáinak minőségével is**. Olyan **célzott, kifejezetten a Balaton térségi igényekre szabott munkavállalói kompetencia-erősítő programok** megvalósítása lehet indokolt, amelyek a munkavállalók térbeli mobilitása mellett segítik az **ágazatok közötti mobilitást is a szezonális gazdasági jelenségek enyhítése érdekében**.

MÁSODIK RÉSZ

VÁLLALKOZÁSI HELYZETKÉP A BALATON KIEMELT ÜDÜLŐKÖRZETBEN

Működő vállalkozások száma településenként 1000 főre vetítve (2021)

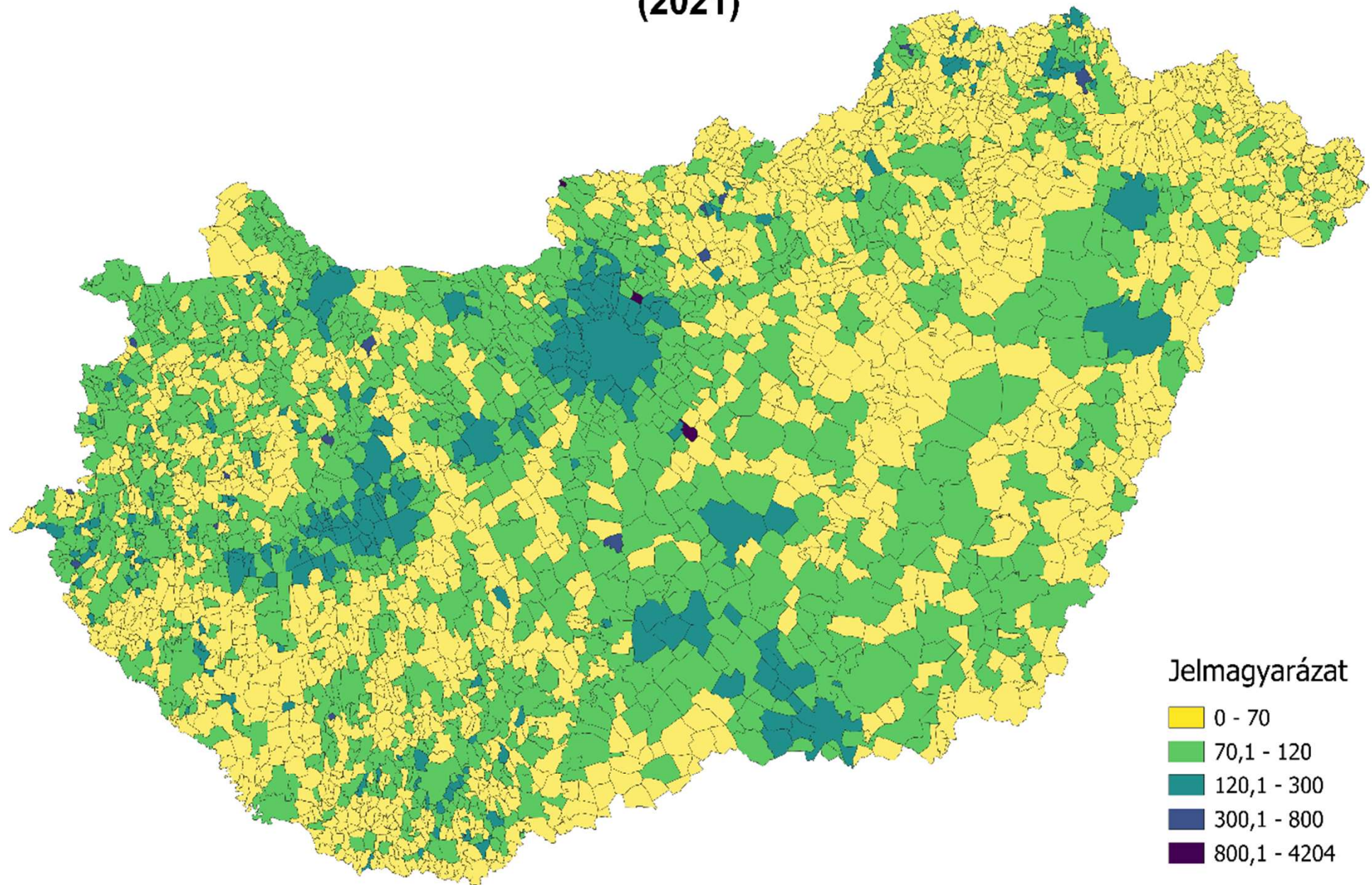

Jelmagyarázat

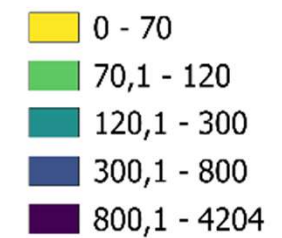

Bevezetés és módszertan

- Veszprém Vármegyei Kereskedelmi és Iparkamara adatbázisa
- KSH, TeIR adatkörök
- A három balatoni megye összes vállalkozása
- Három vármegyében 85 658 vállalkozás, ebből 30 423 BKÜ vállalkozás

Balatoni vármegyék átlagos vállalkozássűrűsége: **93,1 vállalkozás/ezer fő**

BKÜ átlagos vállalkozássűrűsége: **111,78 vállalkozás/ezer fő**

Vármegyék BKÜ-n kívül eső területe: **85,36 vállalkozás/ezer fő**

- Cél: vállalkozások általános jellemzőinek, megoszlásának, sűrűségének, a térség vállalkozási összetételének megismerése
- Módszertan
 - Vállalkozások nyers és népességarányos számadatainak kiszámítása térségi, vármegyei, járási és települési szinten
 - Vizsgálatok elvégzése méretkategória, nemzetgazdasági ág, telephely és életkor szempontjából
 - Általánosan jellemző és területi szintű összefüggések és jelenségek felismerése, megállapítása, vizsgált kategóriák alkategóriák szerinti megoszlásának elemzése, ezek keresztösszefüggéseinek vizsgálata

Vállalkozások száma településenként a három érintett vármegyében

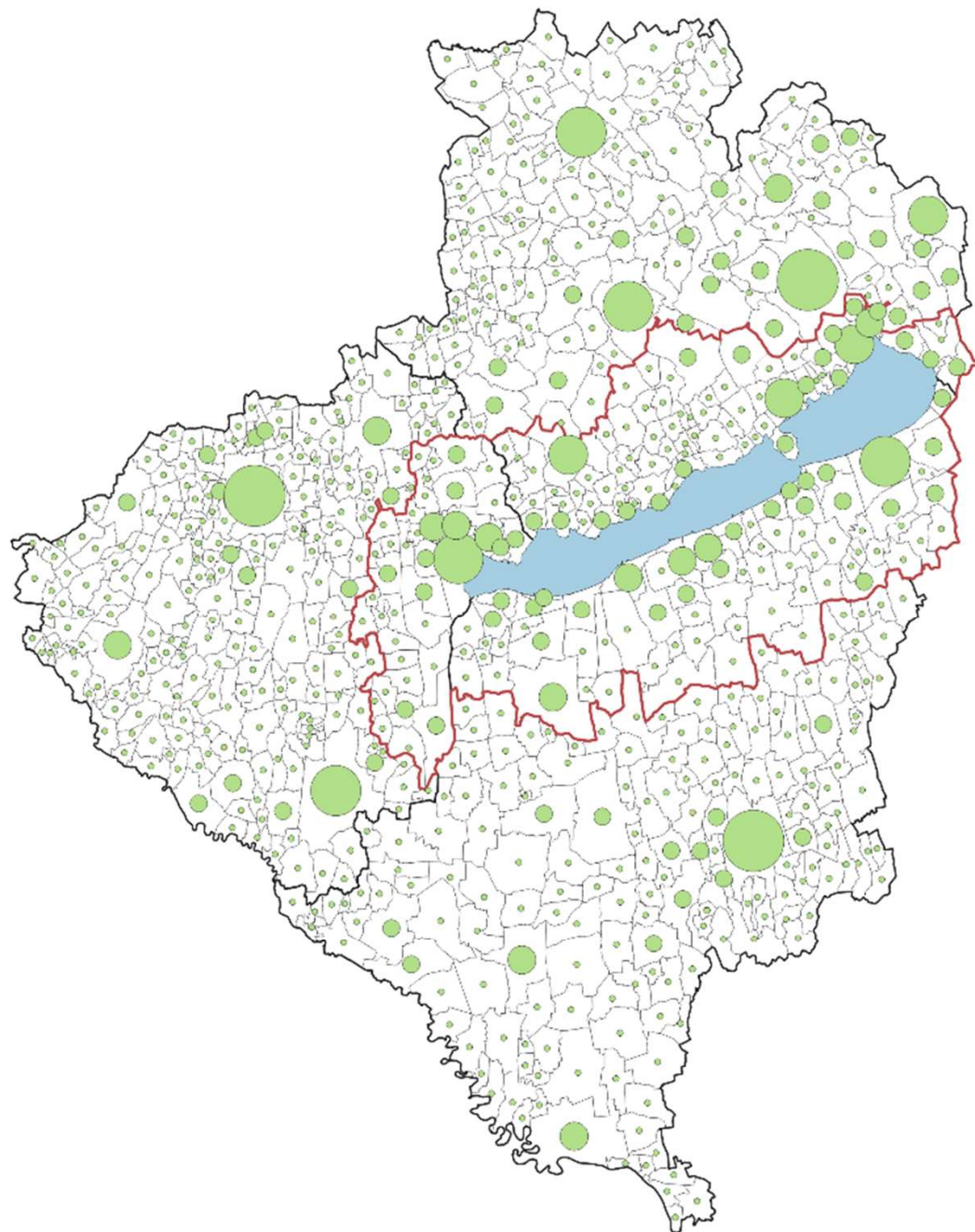

Jelmagyarázat

- 1 - 100
 - 100,1 - 500
 - 500,1 - 1 000
 - 1 000,1 - 2 000
 - 2 000,1 - 5 000
 - 5 000,1 - 7 325
- A BKÜ határa
— Vármegyék határa
— Települések határa

Vállalkozások száma ezer állandó lakosra vetítve (2025)

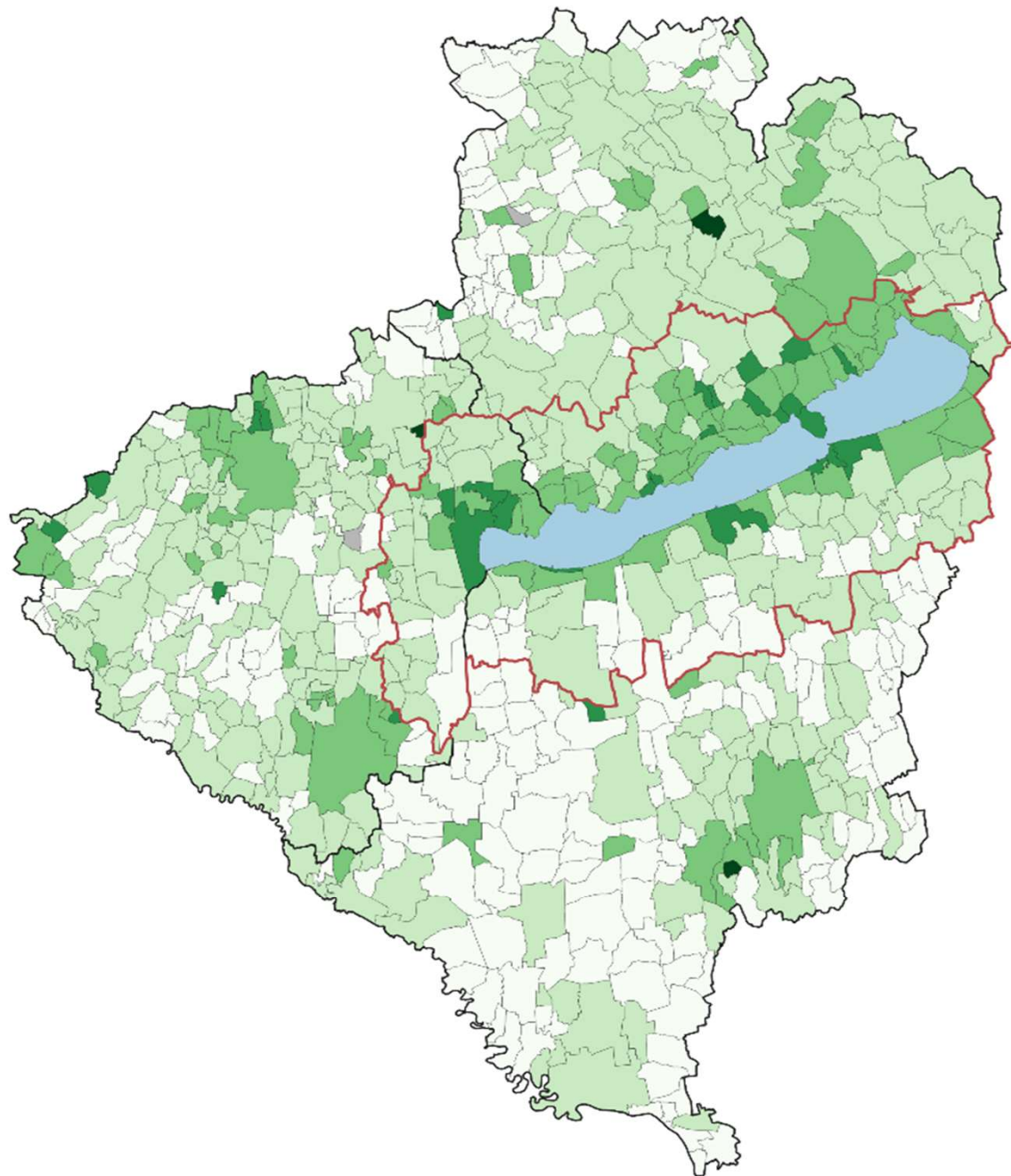

Jelmagyarázat

- Nincs vállalkozás
- 5,3 - 50
- 50,1 - 100
- 100,1 - 150
- 150,1 - 300
- 300,1 - 536
- A BKÜ határa
- Vármegyék határa

Vállalkozások megoszlása méretkategóriák szerint a BKÜ által érintett vármegyék területén (2025)

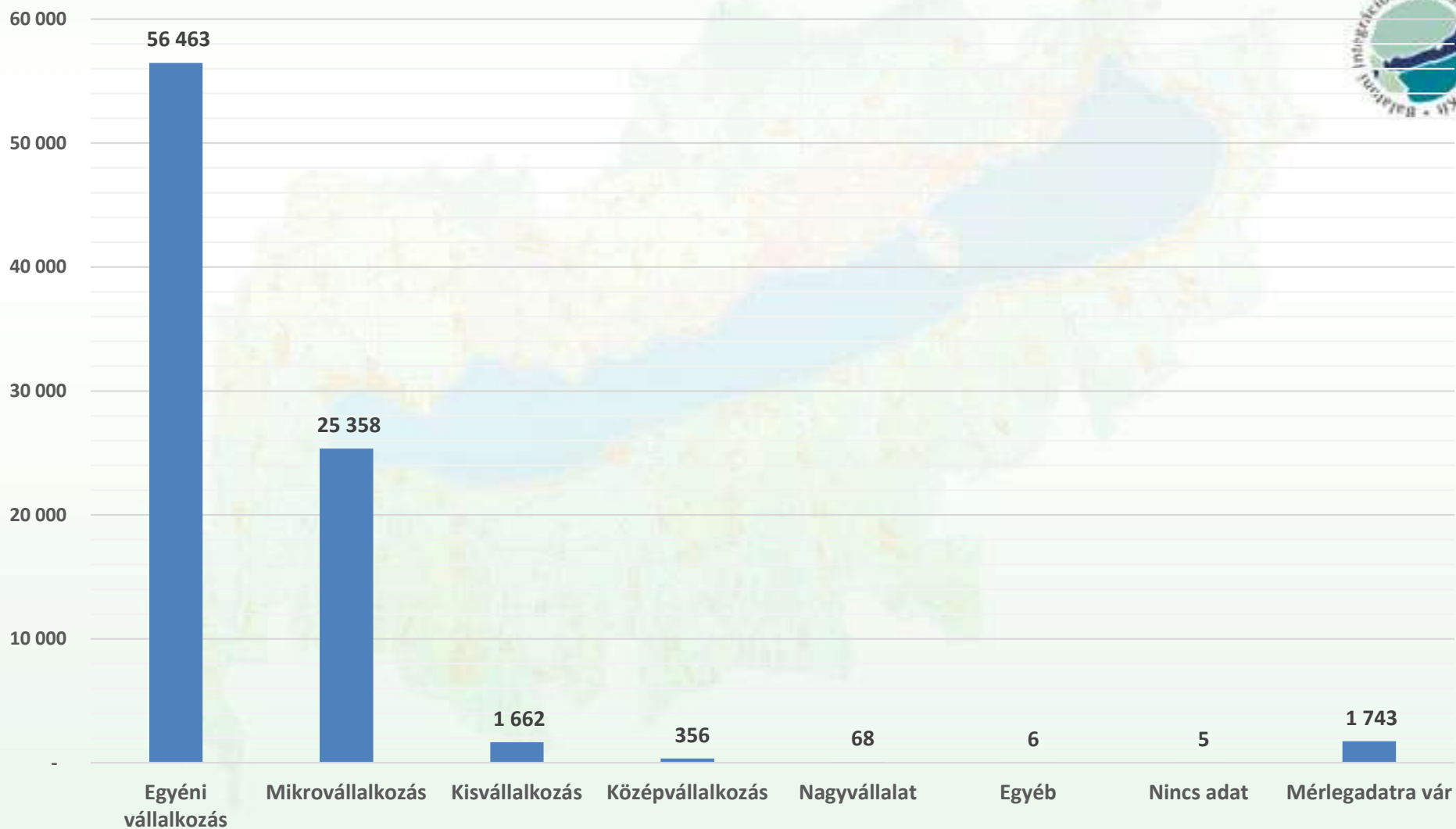

Egyéni vállalkozások aránya ezer állandó lakosra vetítve településenként (2025)

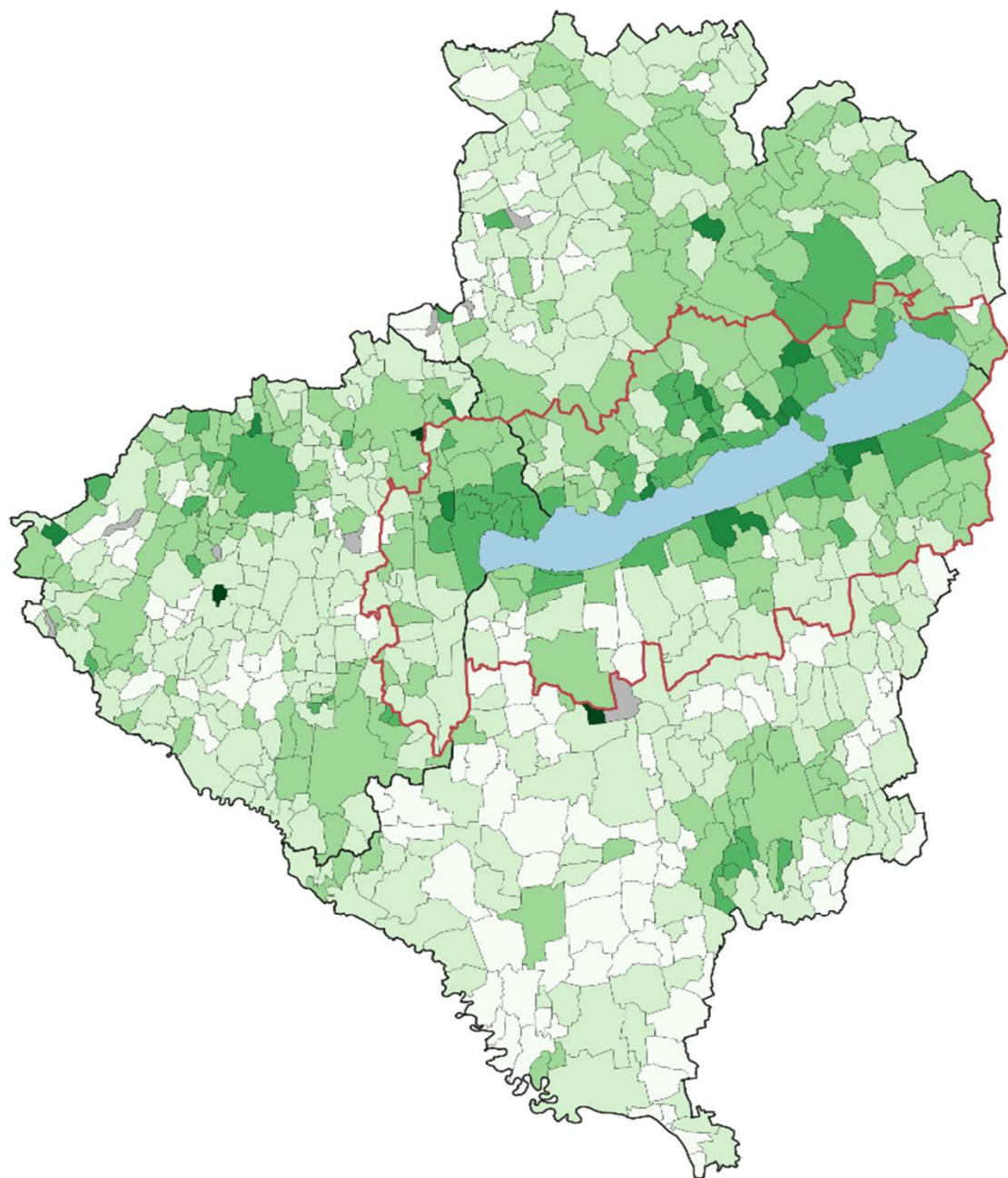

Jelmagyarázat

- Nincs egyéni vállalkozás
- 2,6 - 25
- 25,1 - 50
- 50,1 - 75
- 75,1 - 100
- 100,1 - 150
- 150,1 - 263,2
- BKÜ határa
- Vármegyék határa

Egyéni vállalkozások megoszlása a tevékenység kezdete alapján

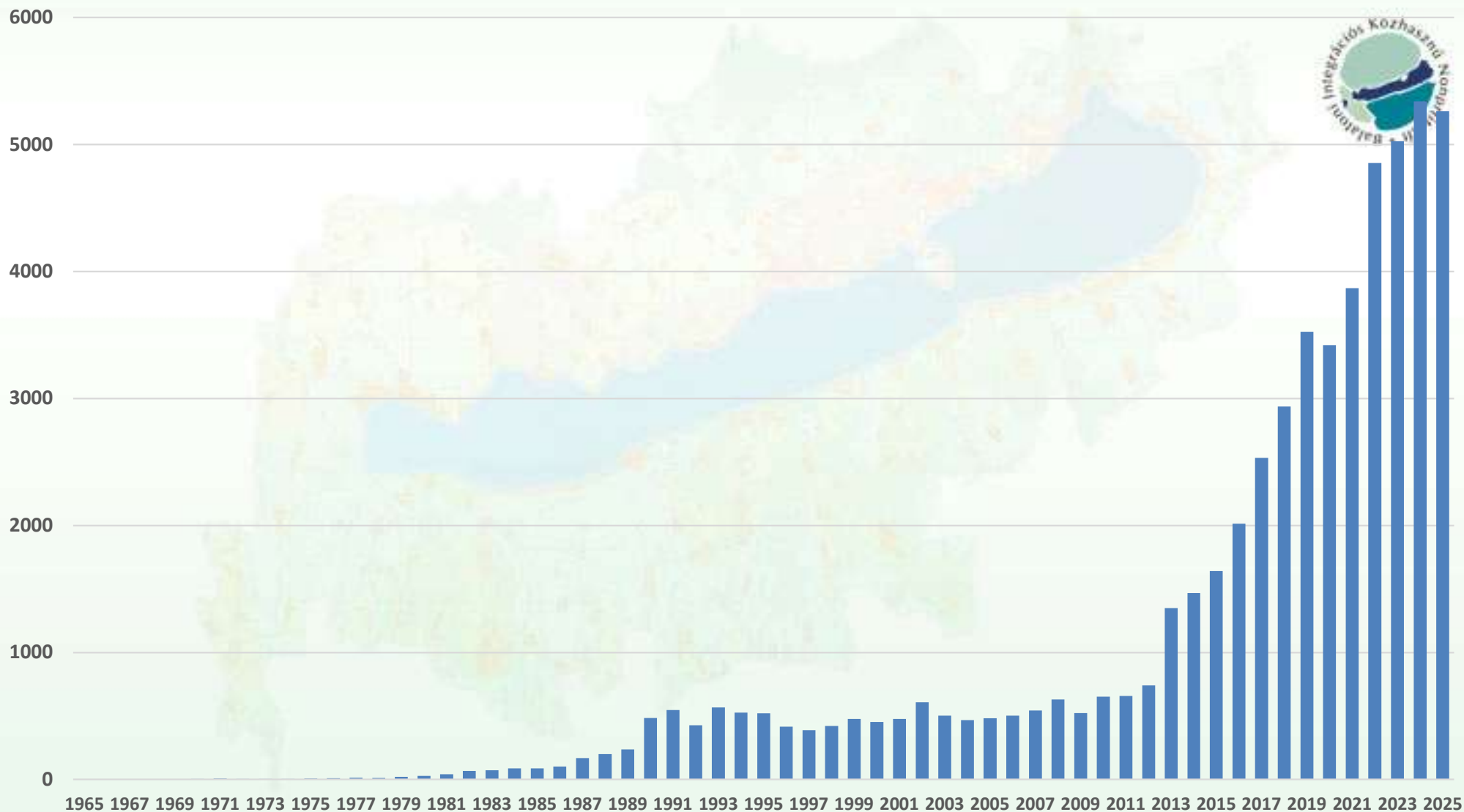

Egyéni vállalkozások megoszlása nemzetgazdasági ágak szerint

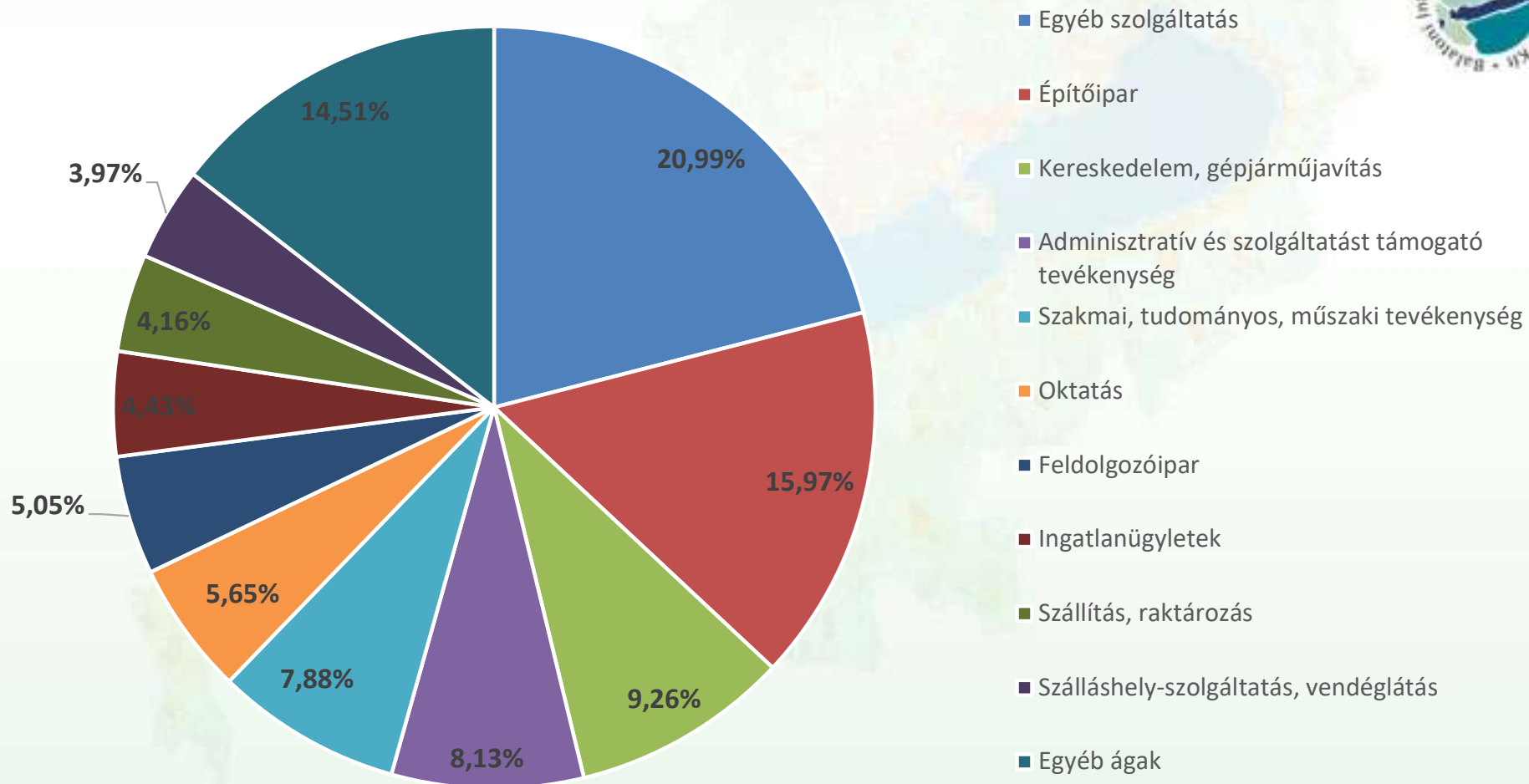

Mikrovállalkozások aránya ezer állandó lakosra vetítve településenként (2025)

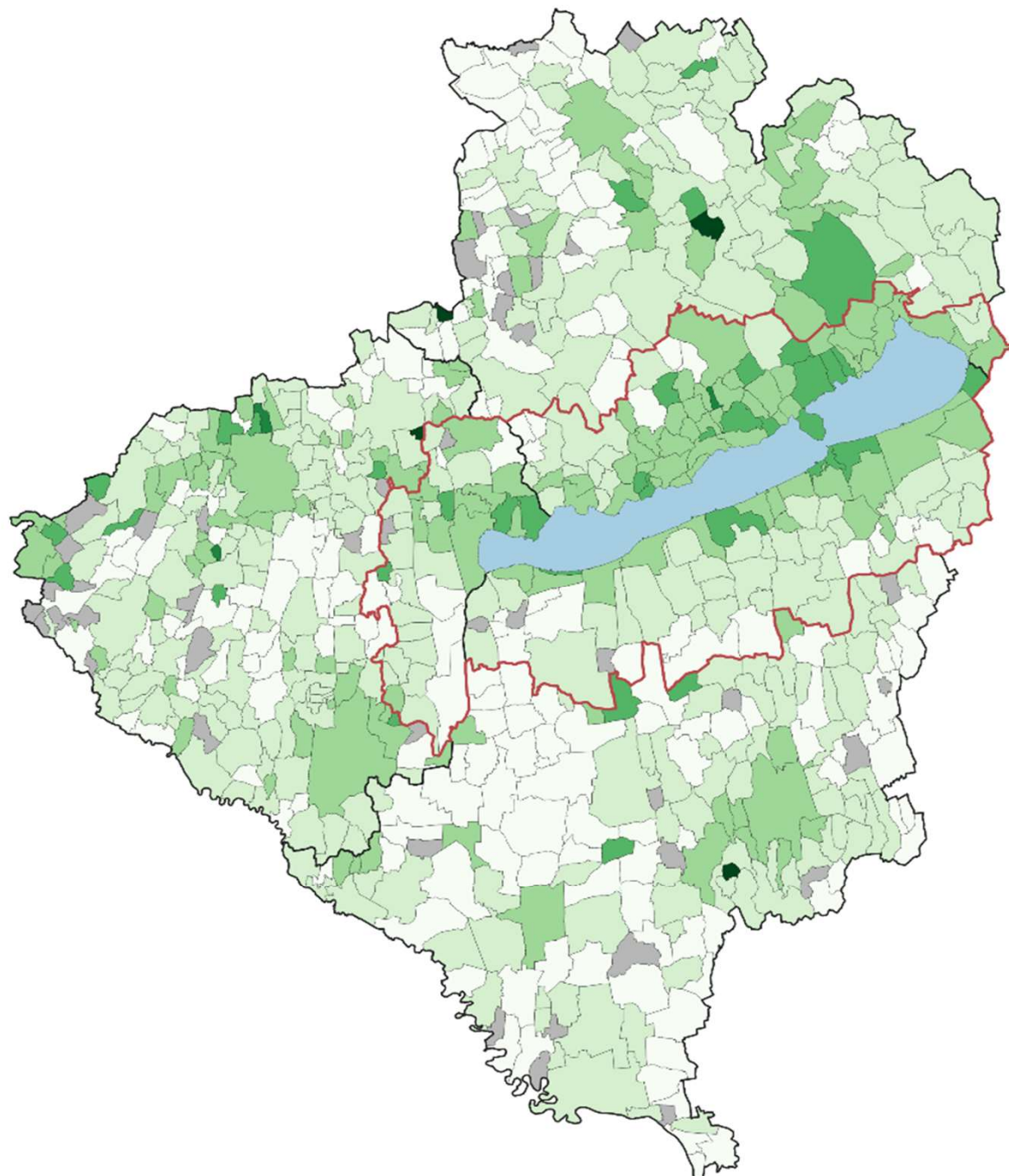

Jelmagyarázat

- Nincs mikrovállalkozás
- 1,2 - 10
- 10,1 - 25
- 25,1 - 50
- 50,1 - 100
- 100,1 - 150
- 150,1 - 340
- BKÜ határa
- Vármegyéek határa

Mikrovállalkozások megoszlása a tevékenység kezdete alapján

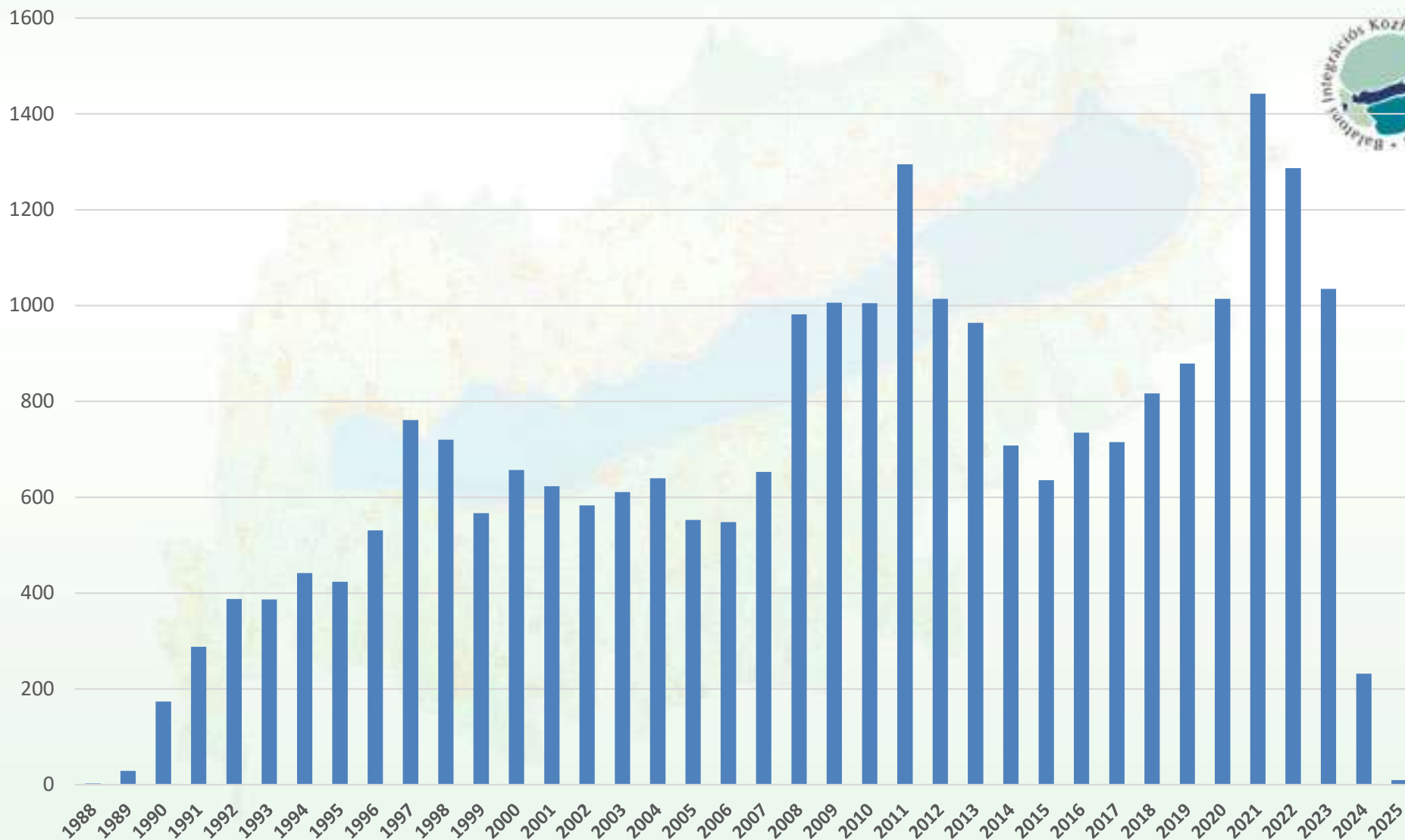

Mikrovállalkozások megoszlása nemzetgazdasági ágak szerint

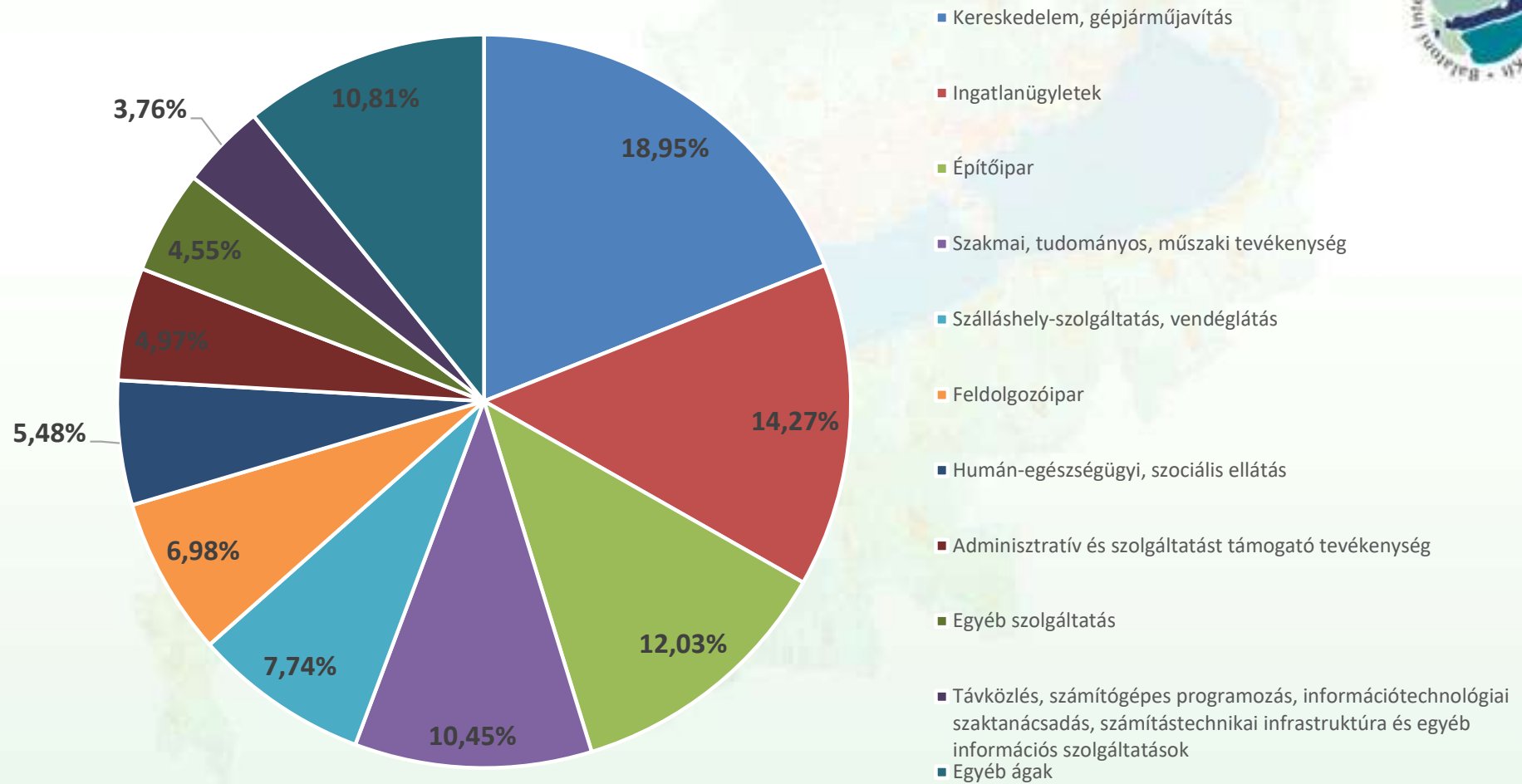

Kisvállalkozások aránya ezer állandó lakosra vetítve településenként (2025)

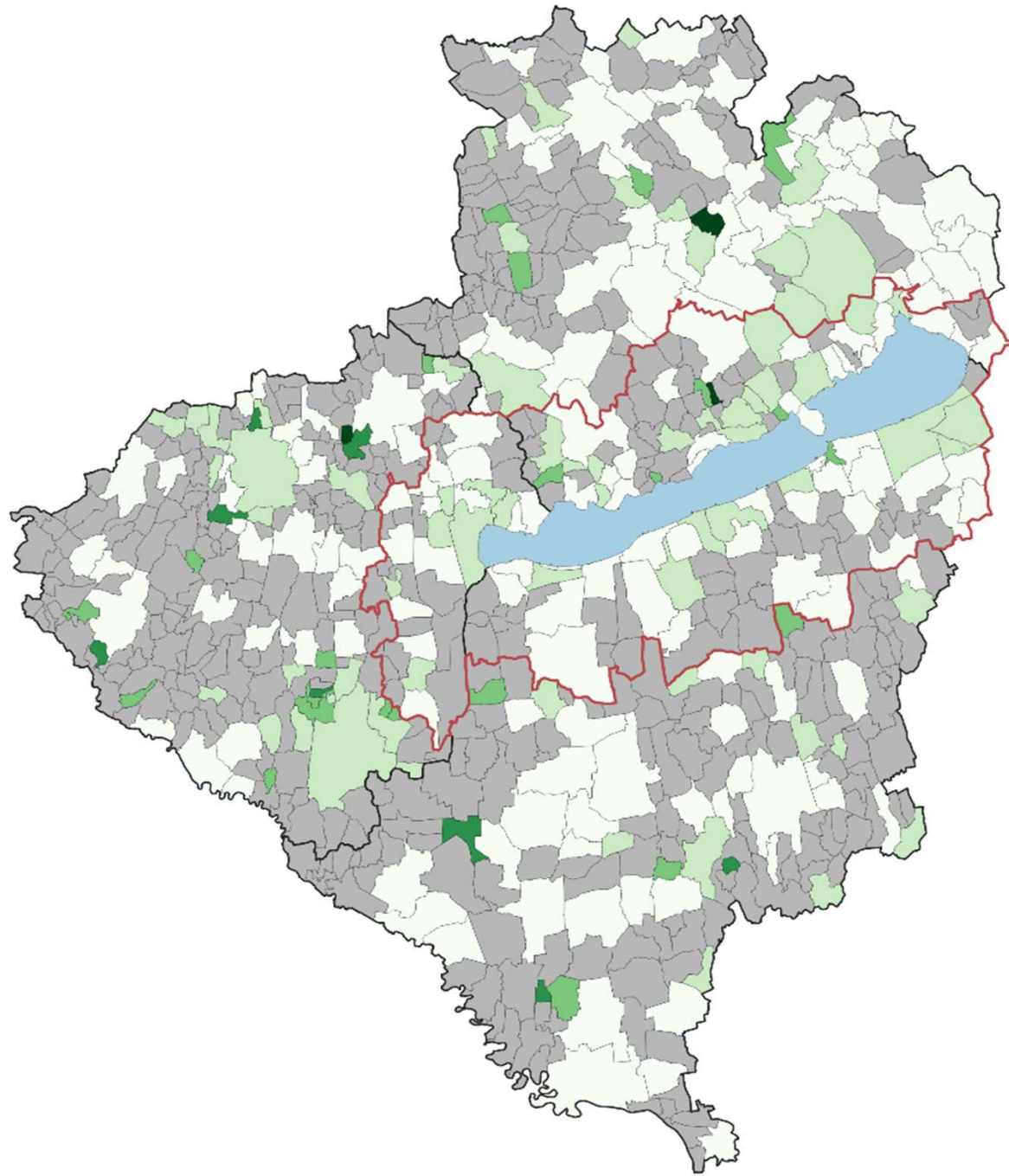

Jelmagyarázat

- Nincs kisvállalkozás
- 0,33 - 2,5
- 2,51 - 5
- 5,01 - 10
- 10,01 - 20
- 20,01 - 33,3
- BKÜ határa
- Vármegyék határa

Kisvállalkozások megoszlása a tevékenység kezdete alapján (2025)

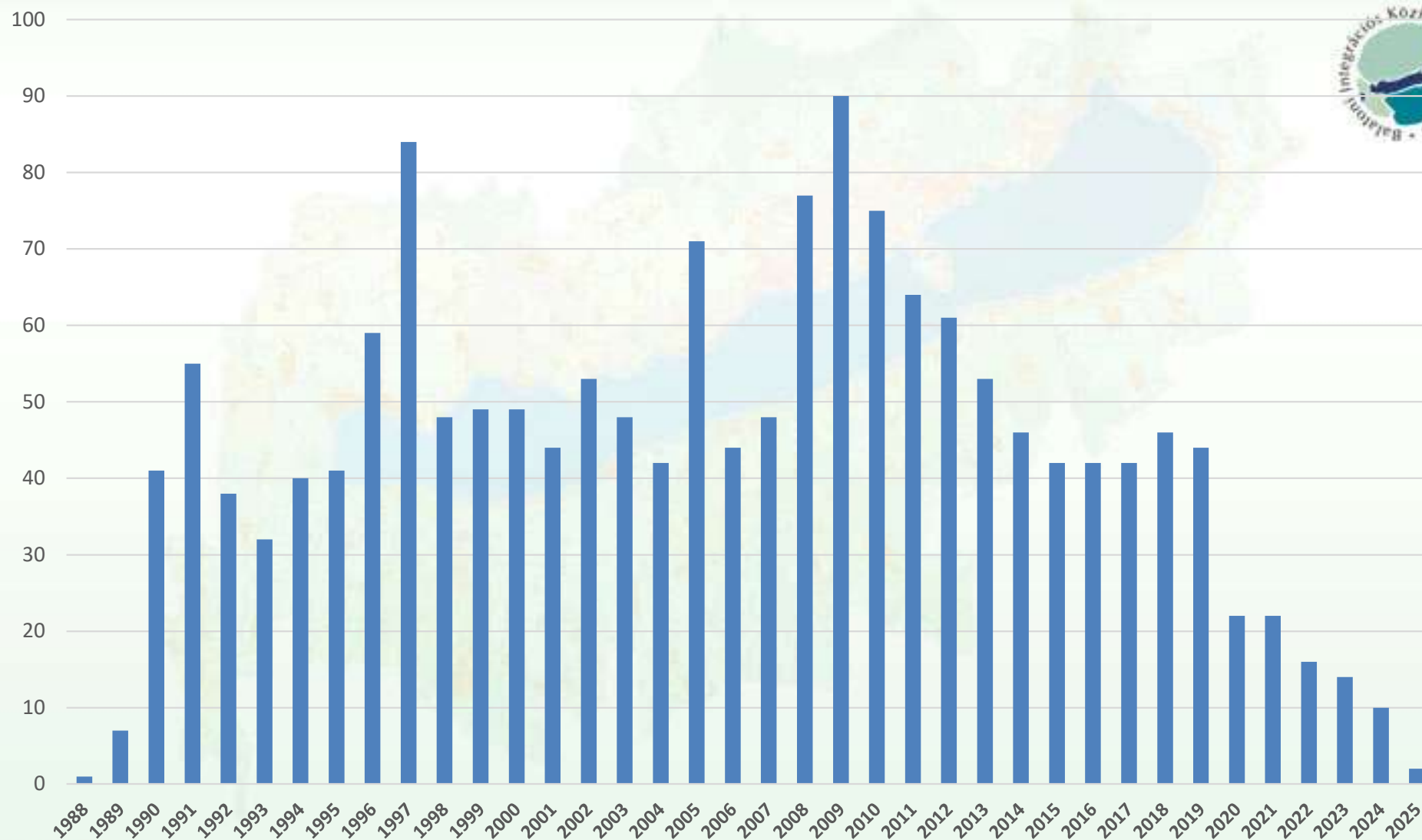

Kisvállalkozások megoszlása nemzetgazdasági ágak szerint

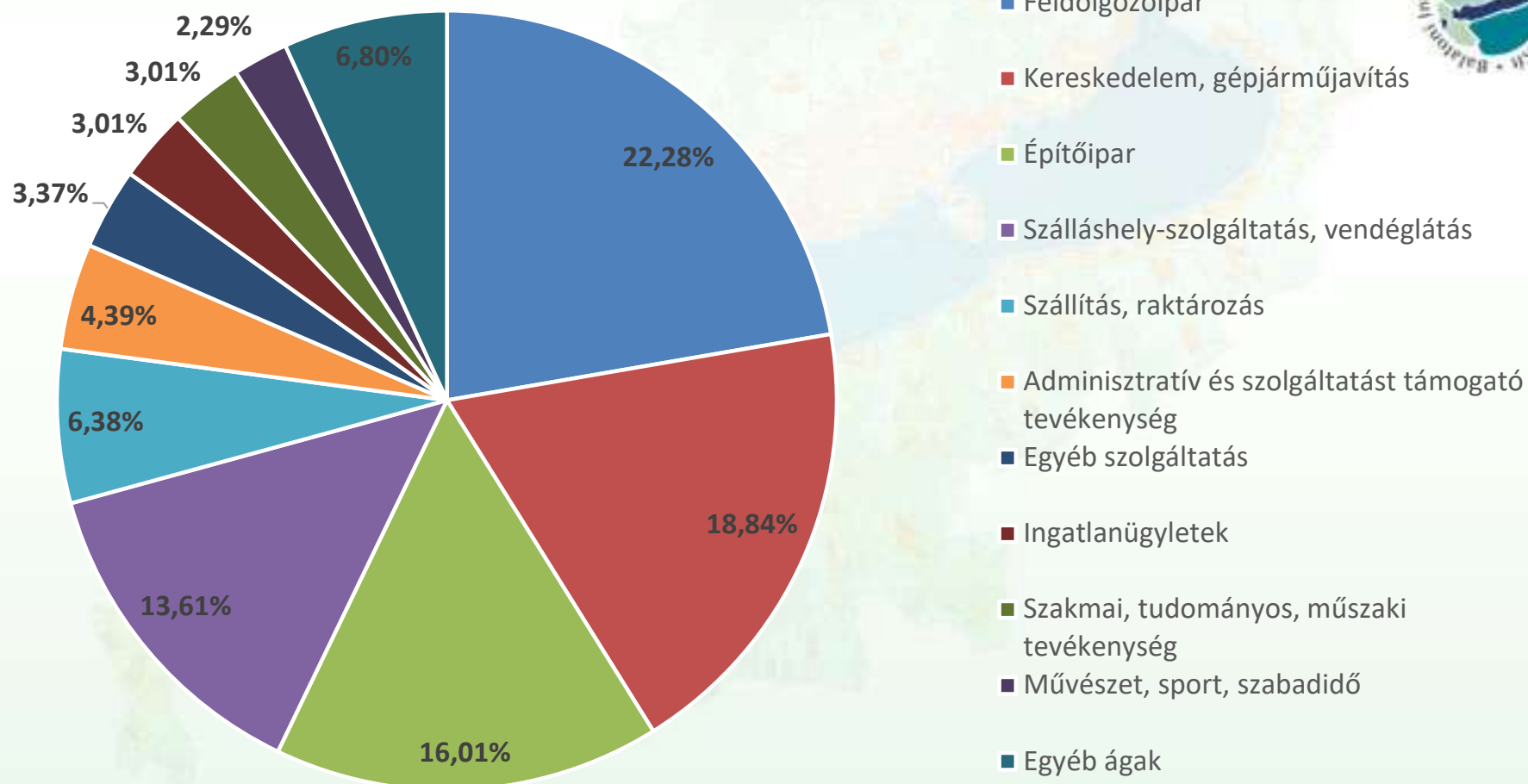

Középvállalkozások száma (centrálisok) és tízezer állandó lakosra vetített aránya (árnyalati ábrázolás) a három vármegye településein (2025)

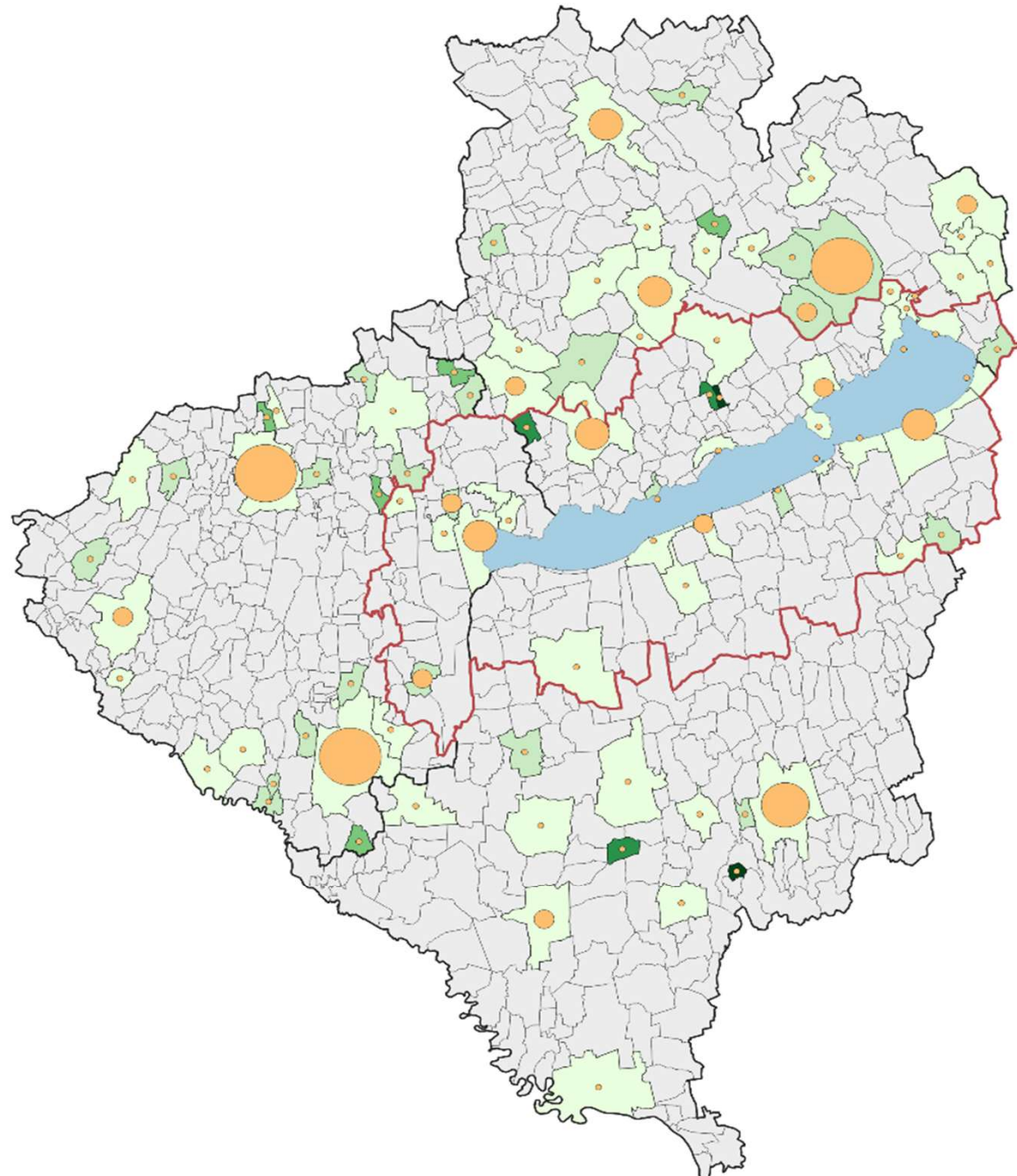

Jelmagyarázat

- 1 - 3
- 4 - 7
- 8 - 13
- 14 - 30
- 31 - 52
- Nincs középvállalkozás
- 1,6 - 10
- 10,1 - 20
- 20,1 - 50
- 50,1 - 100
- 100,1 - 166,7
- BKÜ határa
- Vármegyék határa

Középvállalkozások megoszlása a tevékenység kezdete alapján (2025)

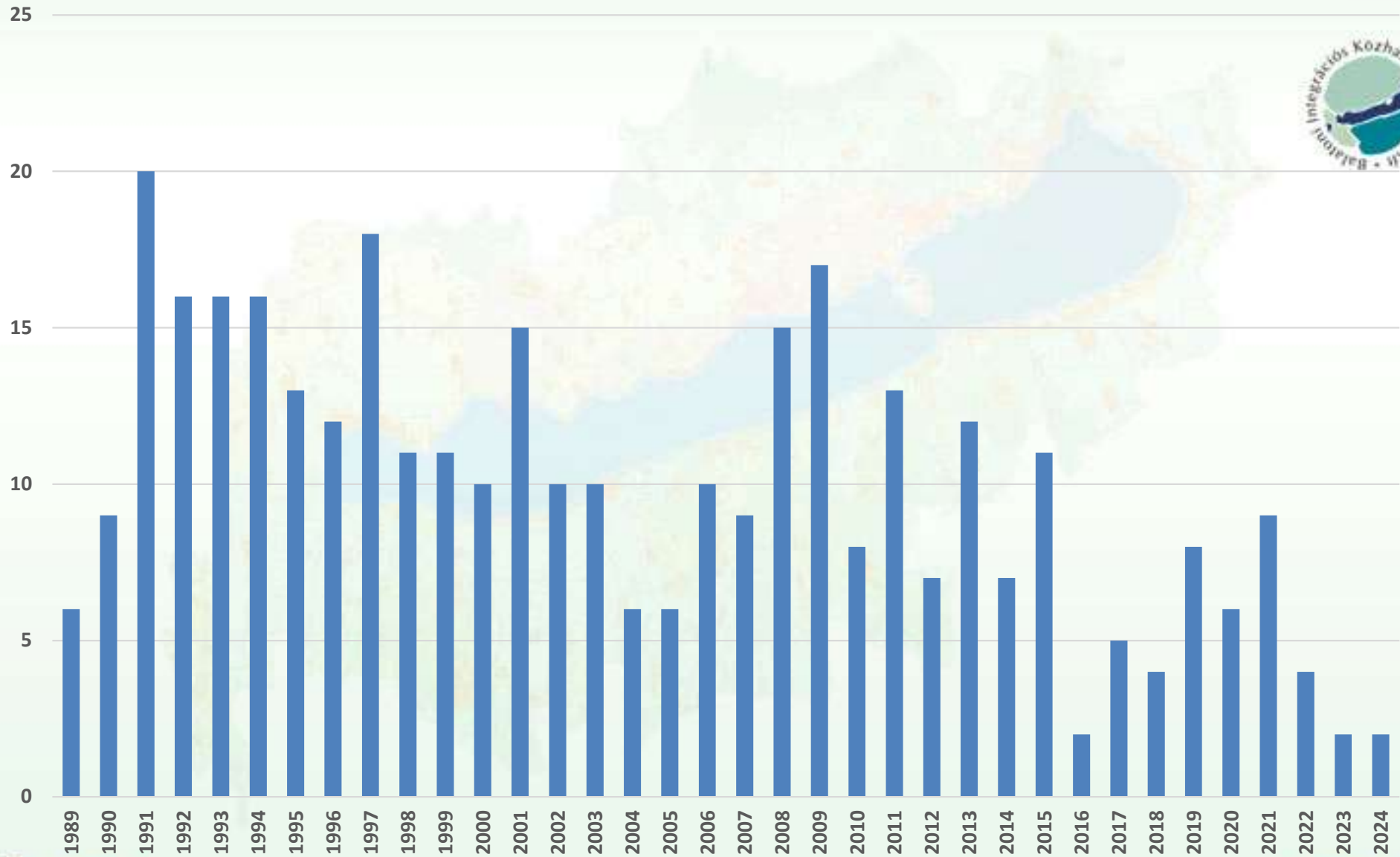



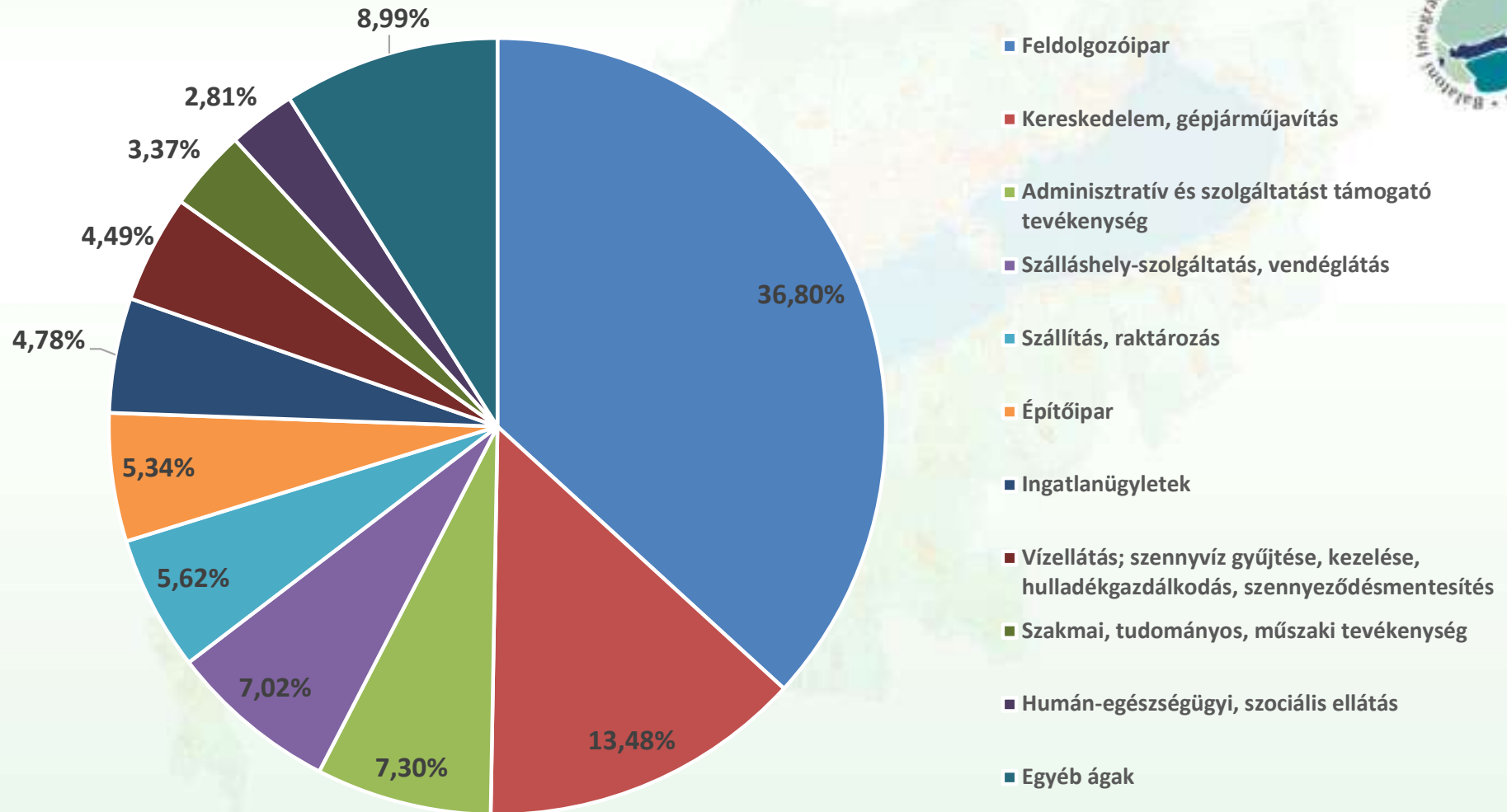



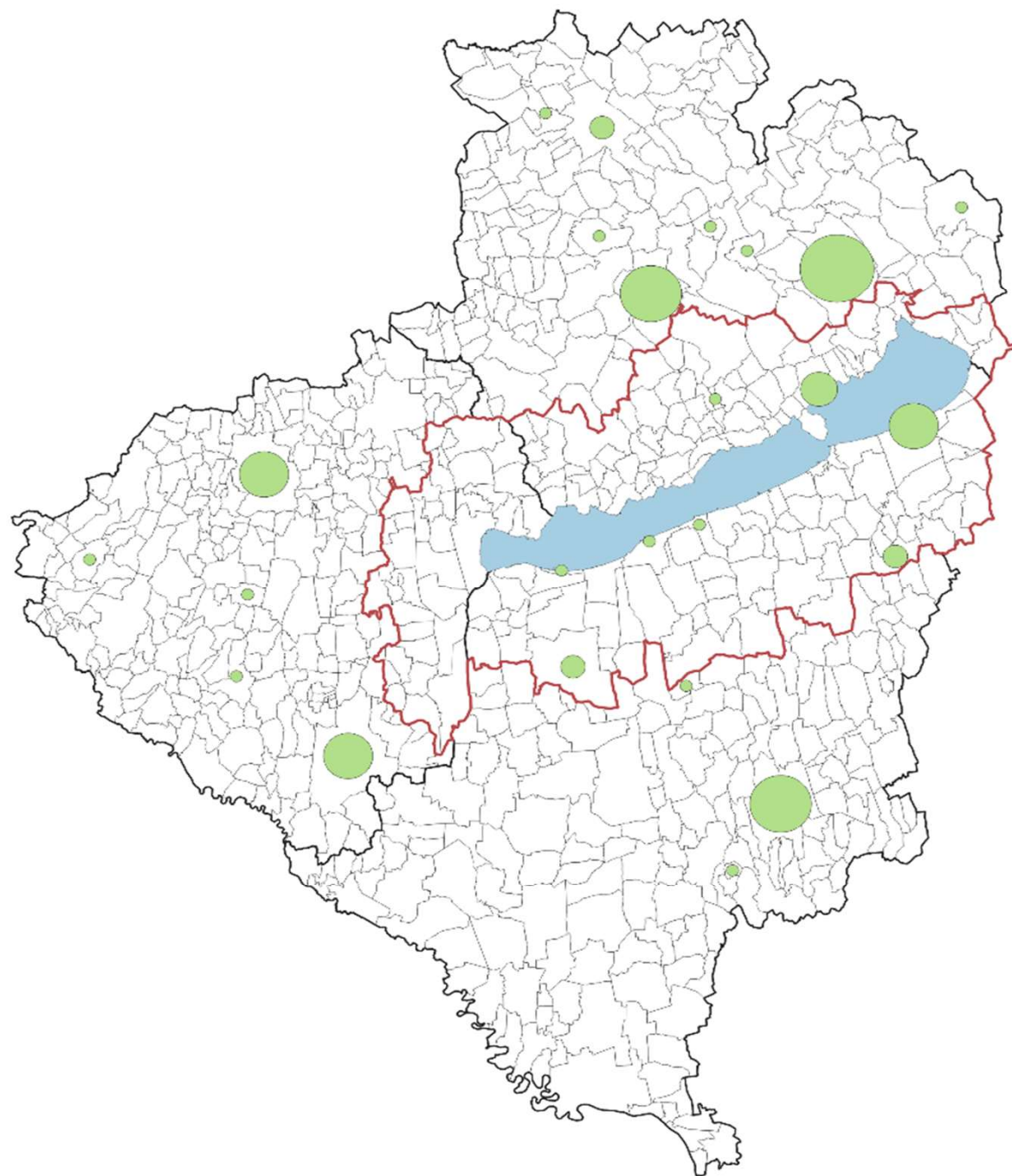

Középvállalkozások megoszlása nemzetgazdasági ágak szerint



Nagyvállalatok száma településenként a három vármegye területén



Jelmagyarázat

-  1
-  2
-  3
-  6
-  7
-  13
-  BKÜ határa
-  Vármegyék határa
-  Települések határa

Nagyvállalatok megoszlása a tevékenység kezdete alapján (2025)

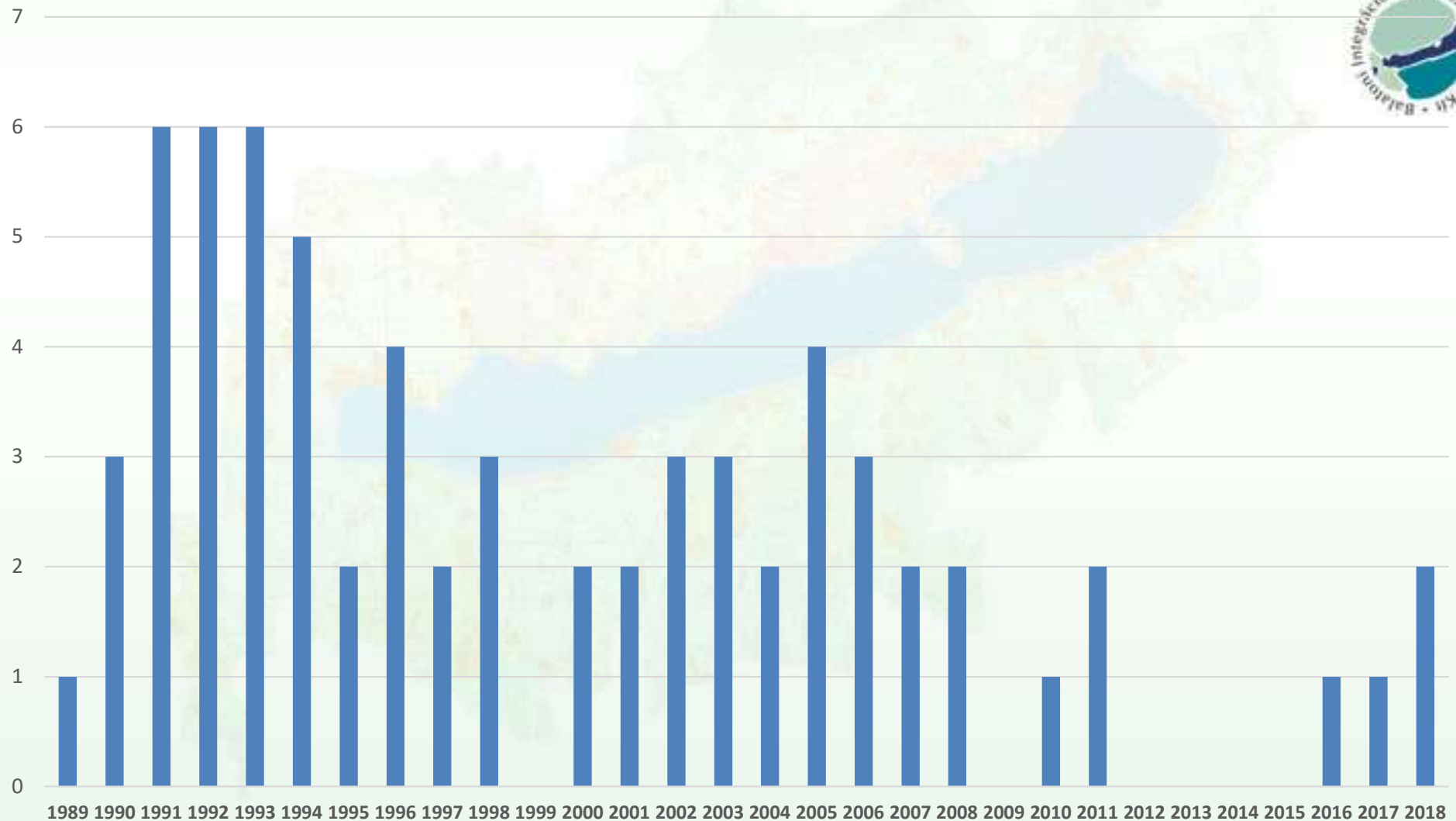

Nagyvállalatok megoszlása nemzetgazdasági ágak szerint

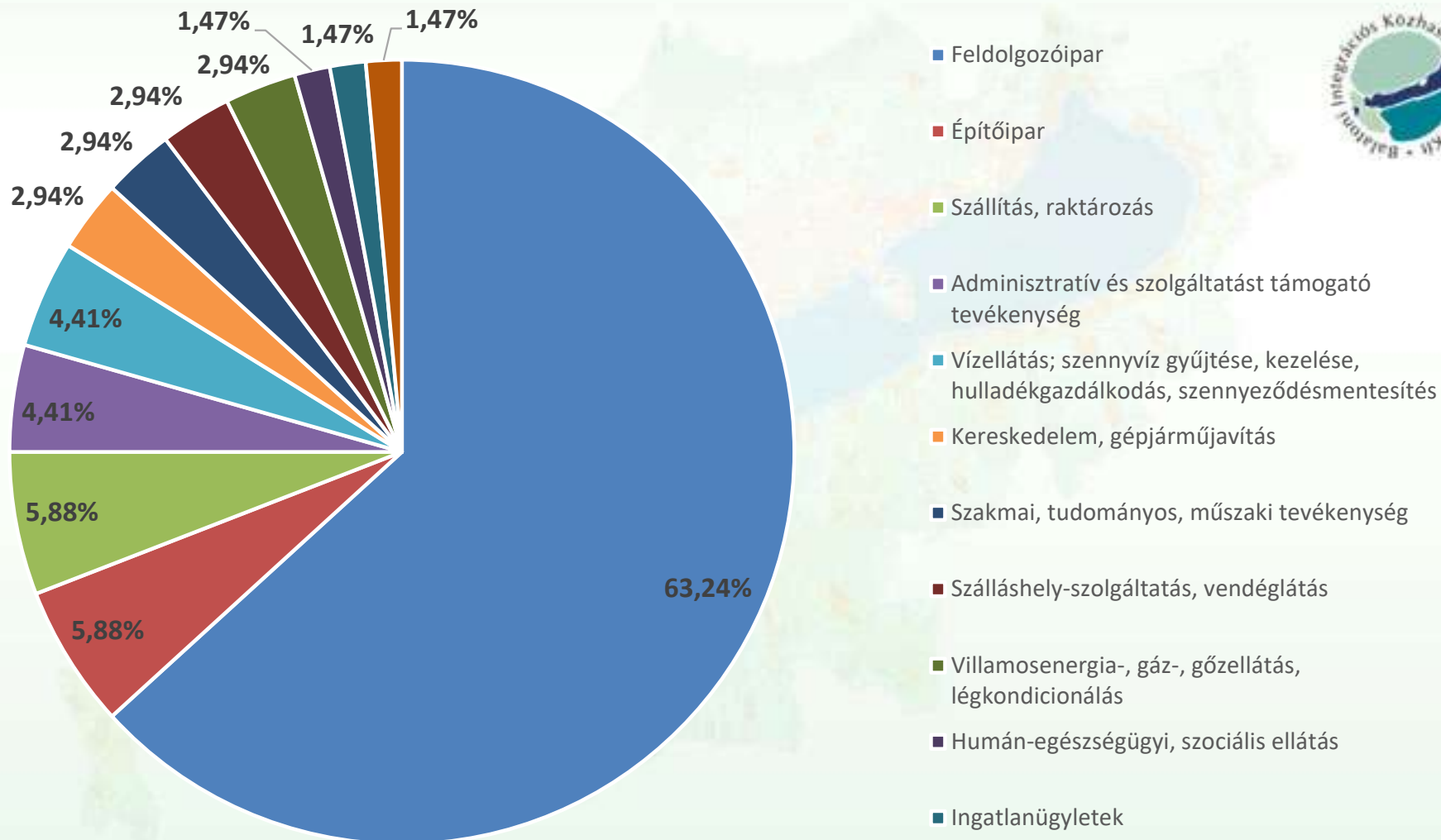

Vállalkozások átlagos életkora méretkategóriánként (év)

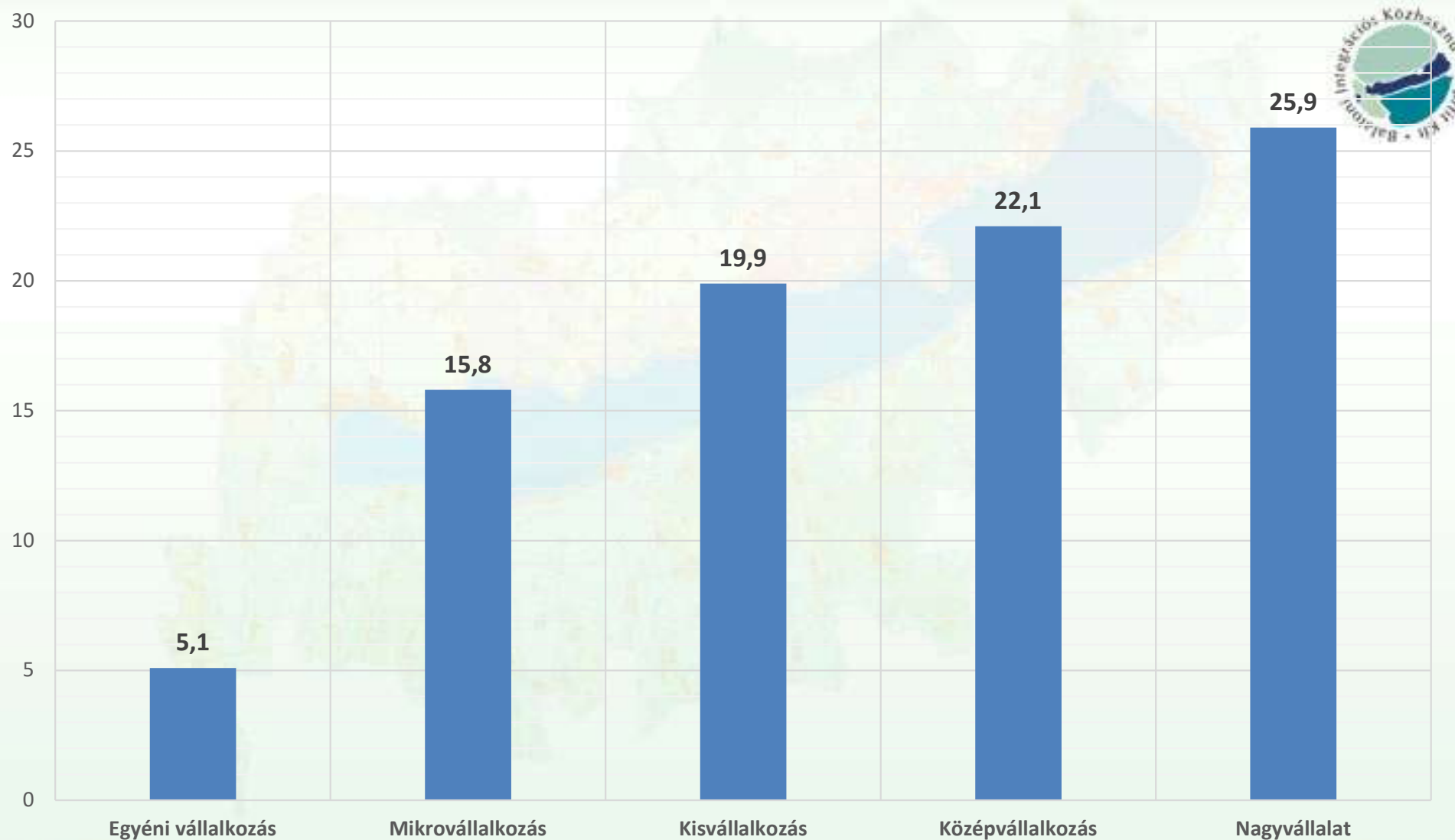

Vállalkozások száma és összes vállalkozáshoz viszonyított aránya nemzetgazdasági ágak szerint a három vármegye területén

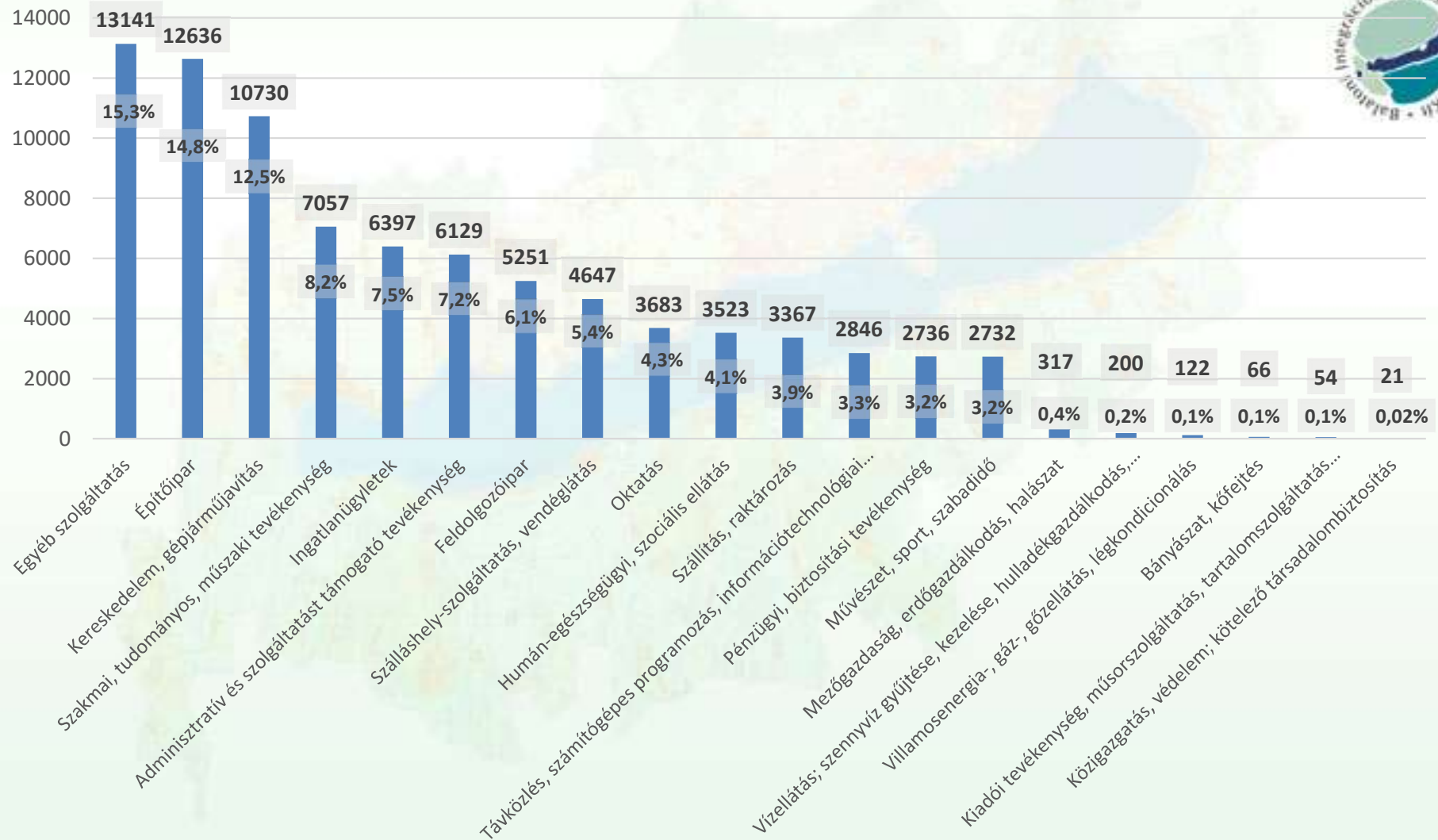

Vállalkozások száma és összes vállalkozáshoz viszonyított aránya nemzetgazdasági ágak szerint a BKÜ területén

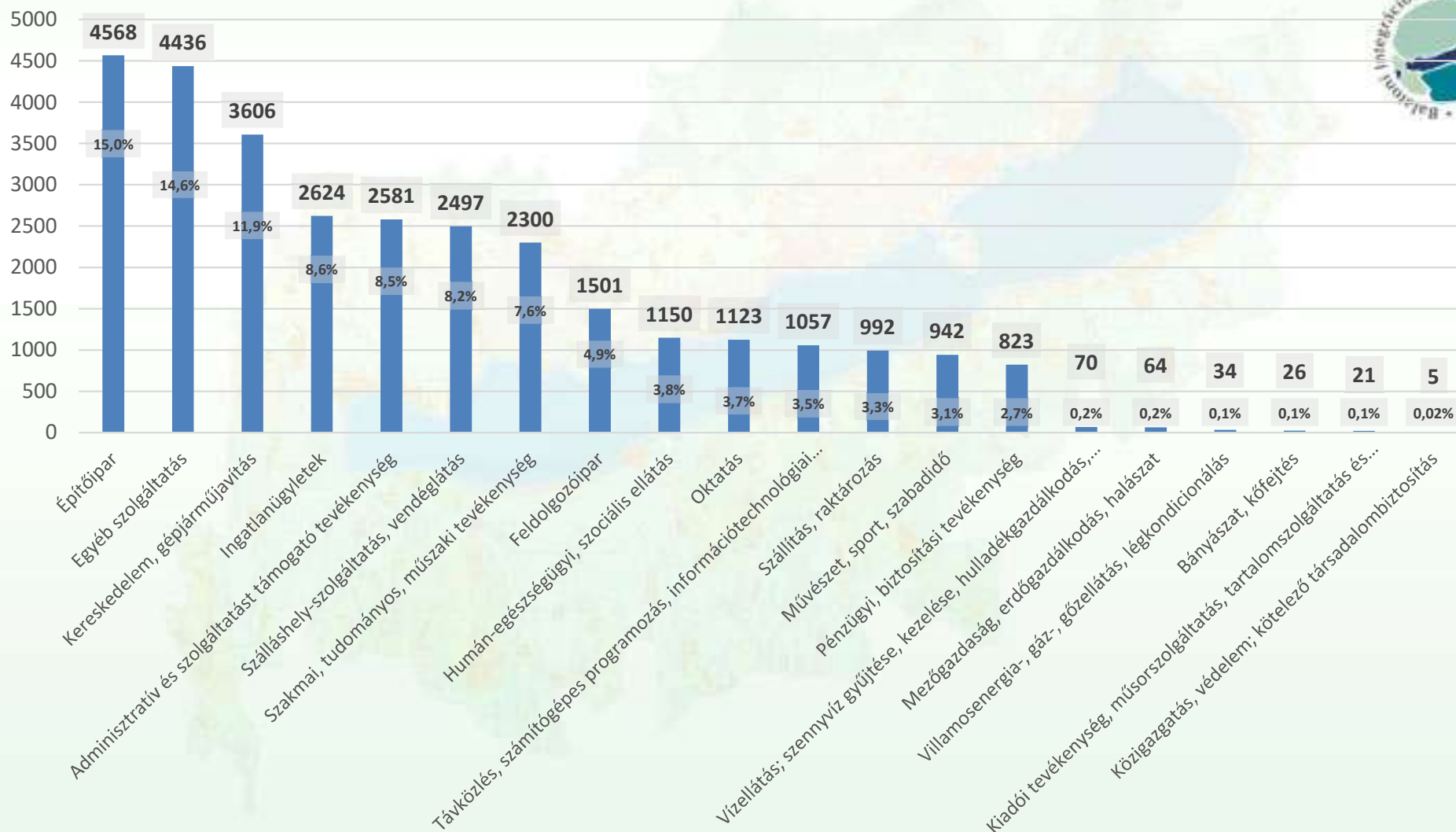

Az építőipari vállalkozások járásonként, 10 ezer állandó lakosra vetítve

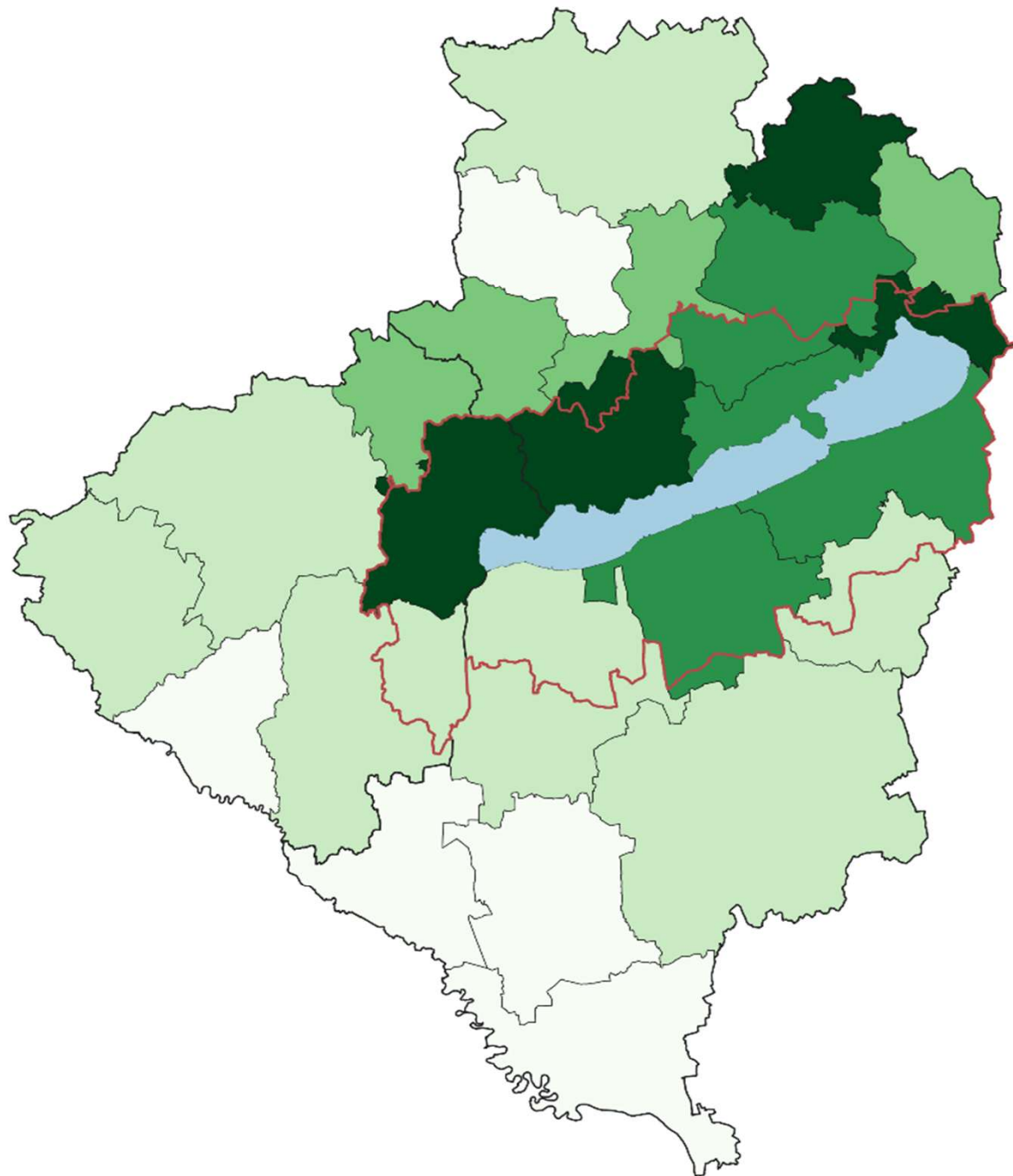

Jelmagyarázat

- 79,57 - 100
- 100,01 - 125
- 125,01 - 150
- 150,01 - 175
- 175,01 - 191,35
- BKÜ határa
- Vármegyék határa
- Járások határa

Szálláshely-szolgáltatás, vendéglátás nemzetgazdasági ág vállalkozásainak megoszlása méretkategóriák szerint (2025)

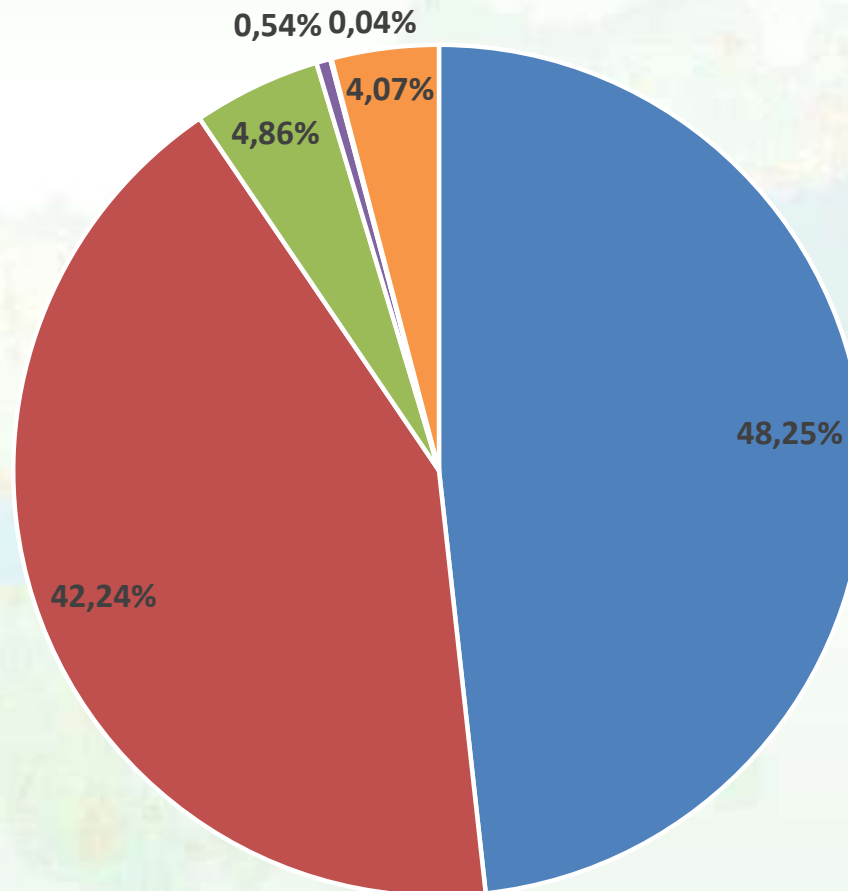

■ Egyéni vállalkozó ■ Mikrovállalkozás ■ Kisvállalkozás ■ Középvállalkozás ■ Nagyvállalat ■ Mérlegadatra vár

A szálláshely-szolgáltatás, vendéglátás nemzetgazdasági ág vállalkozásai járásonként, 10 ezer állandó lakosra vetítve

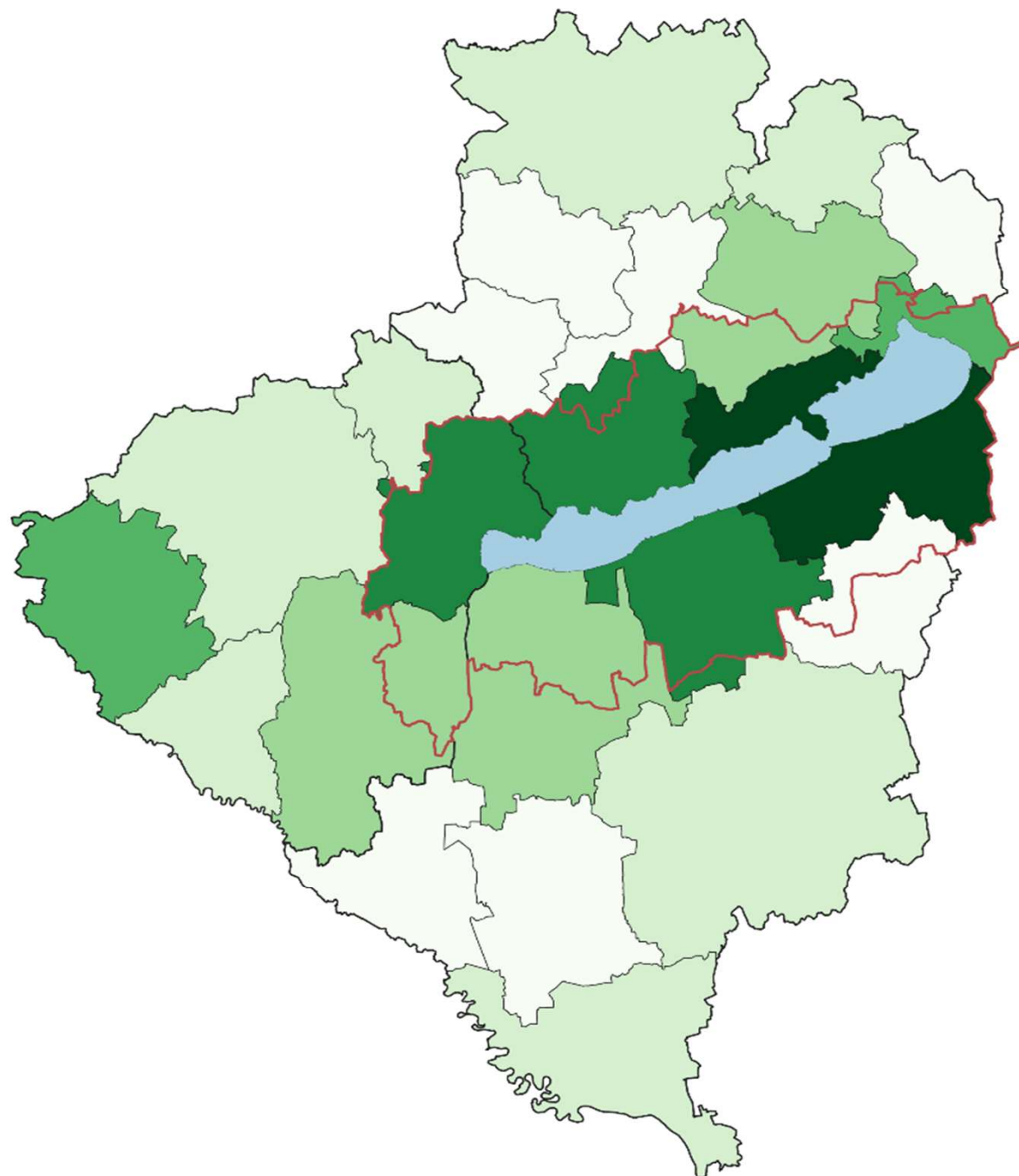

Jelmagyarázat

- 14,73 - 20
- 30,01 - 40
- 40,01 - 50
- 50,01 - 80
- 80,01 - 100
- 100,01 - 134,94
- BKÜ határa
- Vármegyék határa
- Járások határa

A feldolgozóipar vállalkozásai járásonként, 10 ezer állandó lakosra vetítve

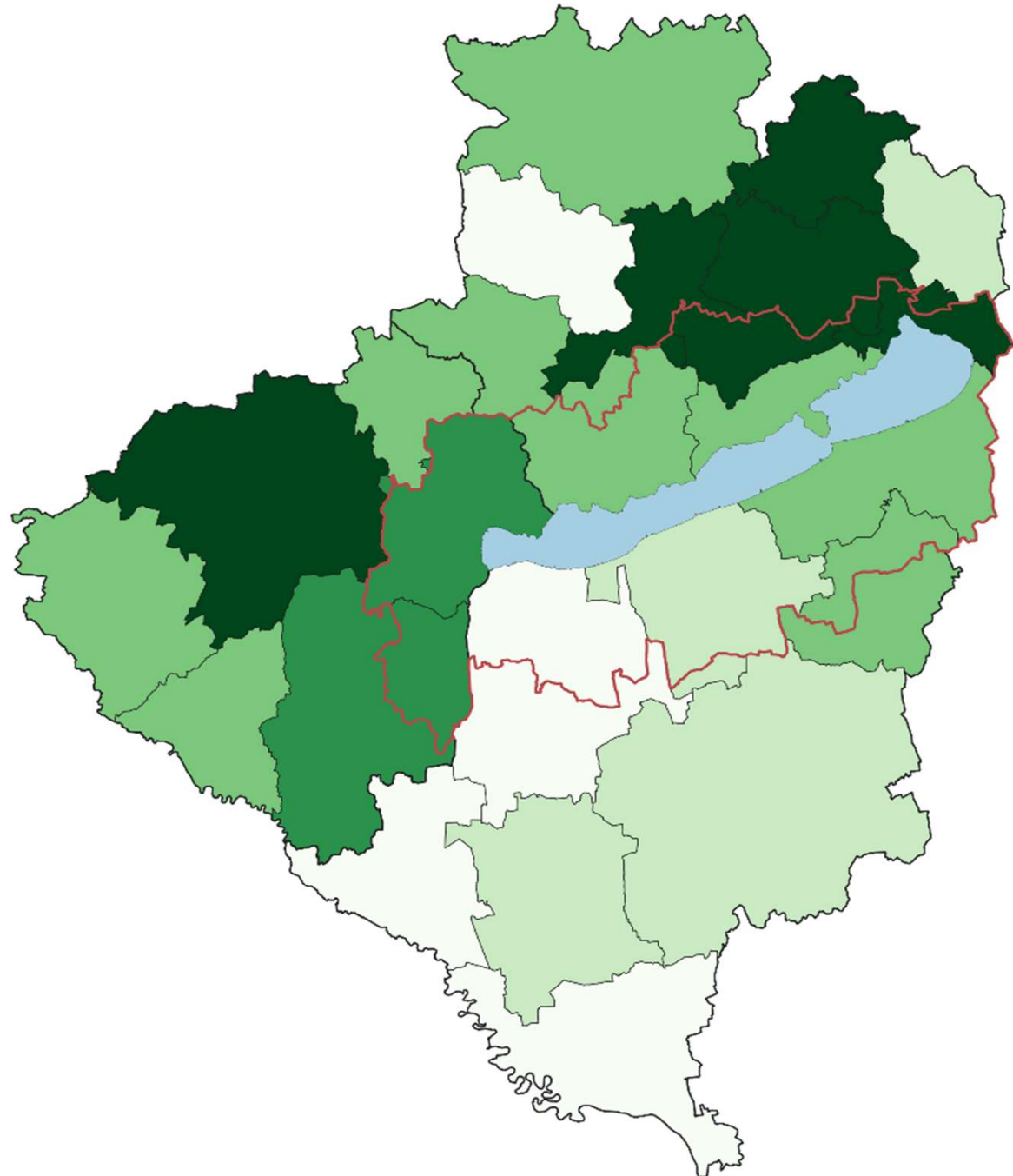

Jelmagyarázat

- 31,03 - 40
- 40,01 - 50
- 50,01 - 60
- 60,01 - 70
- 70,01 - 79,88
- BKÜ határa
- Vármegegyék határa
- Járások határa

A pénzügyi vállalkozások sűrűsége járásokként, 10 ezer állandó lakosra vetítve

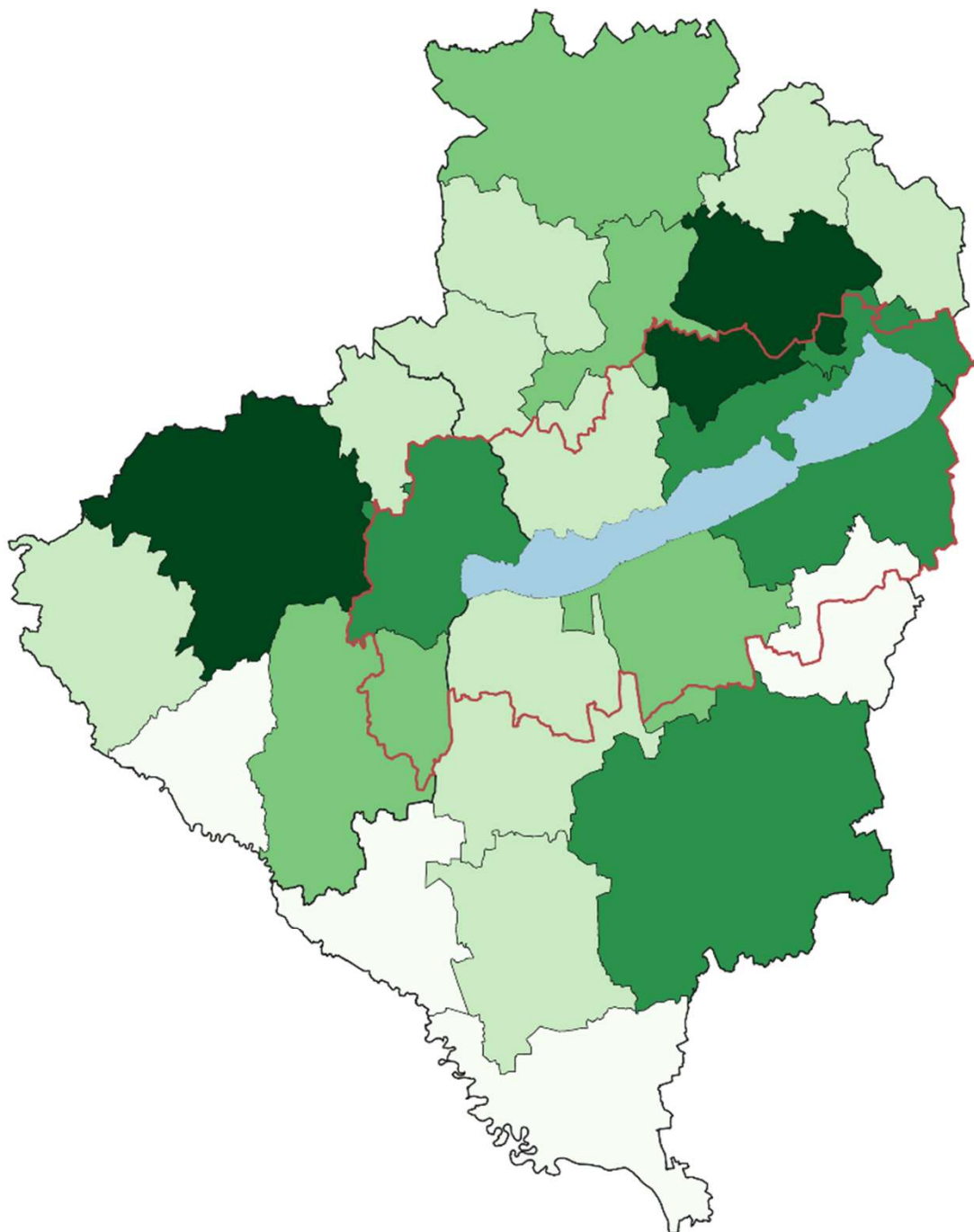

Jelmagyarázat

- 12,44 - 15
- 15,01 - 20
- 20,01 - 30
- 30,01 - 35
- 35,01 - 38,05
- BKÜ határa
- Várkonyi járás határa
- Járások határa

A mezőgazdaság nemzetgazdasági ág vállalkozásai 10 ezer állandó lakosra vetítve

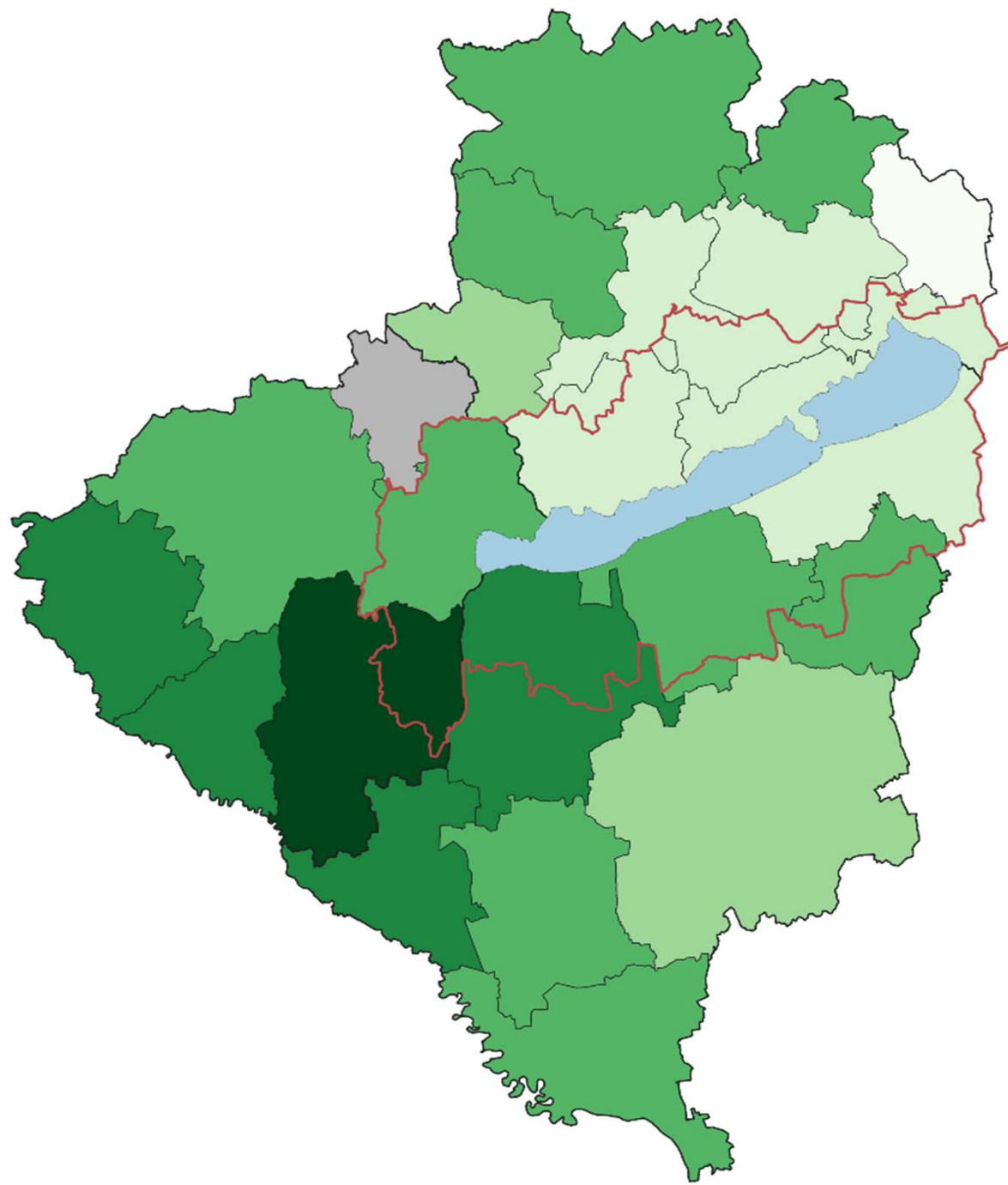

Jelmagyarázat

- Nincs vállalkozás ebben az ágban
- 0,82 - 1
- 1,01 - 2
- 2,01 - 2,5
- 2,51 - 3,5
- 3,51 - 6
- 6,01 - 15,29
- BKÜ határa
- Vármegyék határa
- Járások határa

Fejlesztéspolitikai következtetések, javaslatok



1) *Mikrovállalkozások megerősítése – partnerség, képzések, tudásátadás. hálózatosodás*

A mikrovállalkozások túlsúlyával jellemezhető balatoni vállalkozói struktúra – és az emögött feltételezhető vállalkozói fluktuáció – az ágazati, szezonális szempontokból kitett, a **globális, regionális és lokális kihívásokra érzékeny balatoni gazdaság sérülékenységére** mutat rá. A kiemelt térség gazdasága sérülékenységének oldására javasoljuk olyan térségi gazdasági specifikumokhoz illeszkedő, kifejezetten **mikro- és egyéni vállalkozásoknak szóló, nem központi, hanem térségileg szervezett képzési programok kialakítását, vállalkozói partnerségek, tudásátadási platformok (pl. balatoni kamara) létrehozását**, amelyek a hálózatosodás, az együttműködés révén képesek stabilabbá és tartósabbá tenni a régió vállalkozói struktúráját, és éppen térségi jellegüknél fogva alkalmasak lehetnek a helyi társadalomba történő szerves beágyazódásra.

2) *Közép- és nagyvállalatok számára vonzó térségi arculat megteremtése*

A kiemelt térség környezeti és jogszabályi kondíciói csak korlátozott mértékben teszik lehetővé közép- és nagyvállalatok megtelepedését, azonban indokolt lehet a **Balaton térségében a közép- és nagyvállalati szegmens moderált megerősítése**. Különösen az **olyan ágazatok preferálását javasoljuk, amelyek tevékenysége összhangban van a Balaton Kiemelt Térség Fejlesztési Programjában lefektetett alapelvekkel és fejlesztési célokkal**. Ilyen ágazatok lehetnek a tudásintenzív, nagy K+F ráfordítást és digitalizációs színvonalat igénylő ágazatok, például az **egészségipar**, melynek felvevőpiaca is valamiképpen adott lehet a térségben. A térség és a potenciális betelepülők közötti kapcsolat megteremtése érdekében indokoltnak tartjuk akár kormányzati háttérintézményi szereplő bevonását is a folyamatba, ugyanakkor **célszerű lenne, ha a Balaton Kiemelt Térség regionális szereplőként tudna megjelenni a befektetések piacán, önálló arculattal, kínálati elemekkel és versenyzelőkkel**

3) *Stabil és hosszútávon kiszámítható (mikro- és kis)vállalkozói támogatási struktúrák kiépítése*

HARMADIK RÉSZ

KÖZÉPISKOLÁSOK JÖVŐJE A BALATON TÉRSÉGÉBEN

A kérdőíves felmérés alapadatai



- **Résztevő intézmények:** 8 gimnázium, 13 szakgimnázium, szakképző és technikum a BKÜ területéről – egy kivétellel az összes BKÜ területén működő középiskola
- **Adatfelvétel módja:** önkitöltős kérdőív, jellemzően osztályfőnöki vagy egyéb tanórán kiosztva
- **Célcsoport:** Érettségi vizsga előtt 1-2 évvel állók, 10-11. évfolyamos diákok
- **Elemzés:** 2412 fő – 30% gimnáziumi, 70% szakképző intézmény tanulója
- **Adatfelvétel ideje:** 2025 március – április.
- **Előzmény:** Hasonló vizsgálat 2023 tavaszán, 1088 középiskolás bevonásával
- **Átfogó kutatási kérdés:** Milyen feltételek teljesülésével lehetne növelni a balatoni fiatalok helyben maradását?
- Hiányos vagy érvénytelen kitöltések aránya nem éri el az 1%-ot

A kutatásban részt vevő intézmények település és iskolatípus szerint

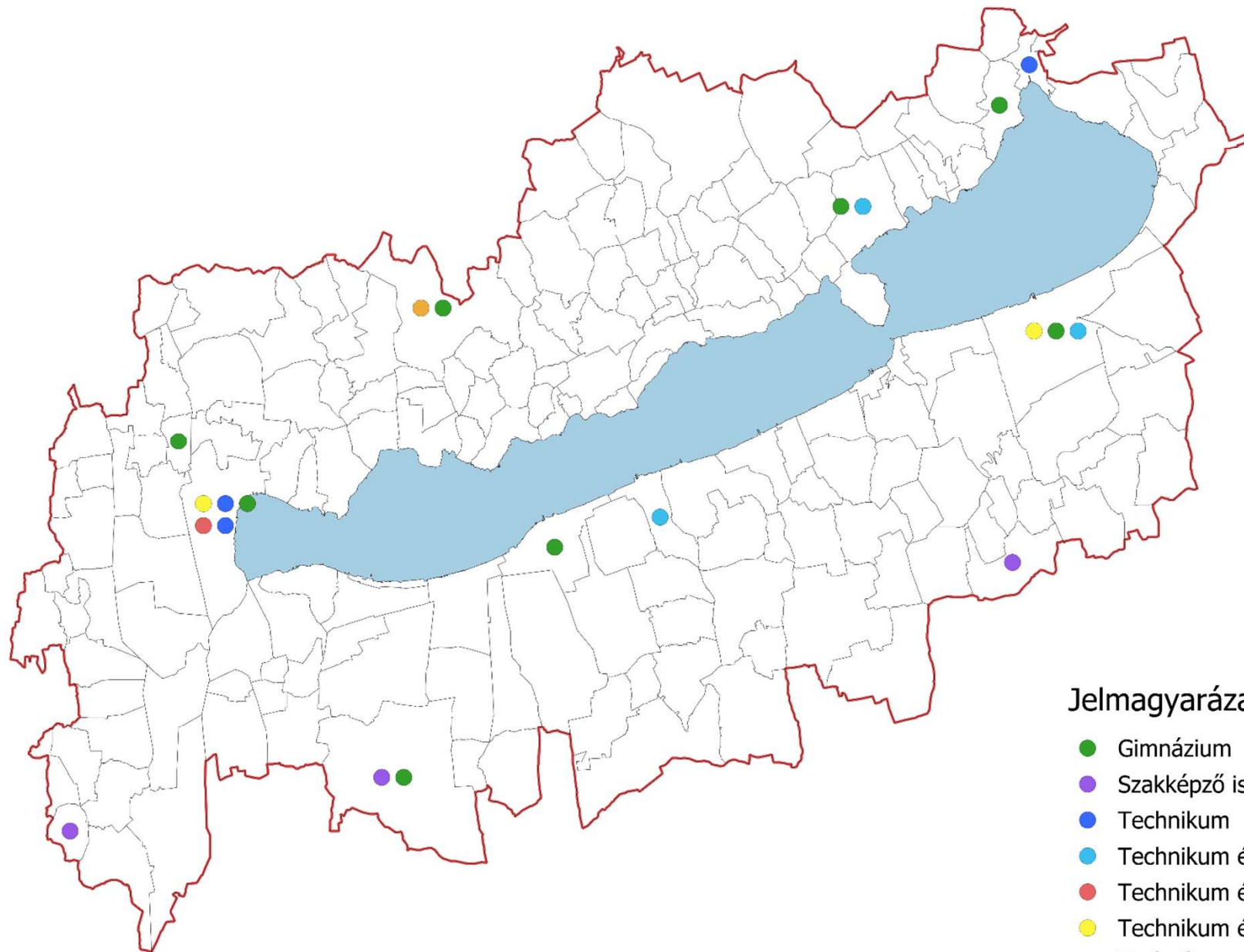

Jelmagyarázat

- Gimnázium
- Szakképző iskola
- Technikum
- Technikum és gimnázium
- Technikum és szakgimnázium
- Technikum és szakképző iskola
- Technikum, gimnázium és szakképző iskola

Alapmegoszlások 1 – Születési év és évfolyam



		Gyakoriság	%	Érvényes %
Születési év	2001	1	,0	,0
	2002	2	,1	,1
	2003	5	,2	,2
	2004	24	1,0	1,0
	2005	48	2,0	2,0
	2006	237	9,8	9,8
	2007	829	34,4	34,4
	2008	968	40,1	40,2
	2009	289	12,0	12,0
	2010	6	,2	,2
	Total	2409	99,9	100,0
Hiány	Nem válaszol	3	,1	
Total		2412	100,0	

		Gyakoriság	%	Érvényes %
Nemek	Férfi	1203	49,9	50,3
	Nő	1188	49,3	49,7
	Total	2391	99,1	100,0
	Nem válaszol	21	,9	
Total		2412	100,0	

		Gyakoriság	%	10-11 évfolyam kumulatív aránya
Évfolyam	9. évfolyam	44	1,8	
	10. évfolyam	1175	48,7	97,7 %
	11. évfolyam	1181	49,0	
	12. évfolyam	12	,5	

Alapmegoszlások 2 – szakképzési orientációk



Főprofil	Válaszadók száma	Válaszadók aránya	Jelölt képzések
Turizmus-vendéglátás	314	18,4	<ul style="list-style-type: none"> ▪ Szakács, ▪ cukrász, ▪ pincér, ▪ turisztikai szaktechnikus
Informatika és távközlés	229	13,4	<ul style="list-style-type: none"> ▪ Informatikai rendszer és alkalmazásüzemeltető technikus ▪ Szoftvertervező és tesztelő, szoftverfejlesztő technikus
Gazdaság és menedzsment	118	6,9	<ul style="list-style-type: none"> ▪ Pénzügyi és számviteli ügyintéző ▪ Pénzügyi és vállalalkozási ügyintéző
Rendészet és közszolgálat	109	6,4	<ul style="list-style-type: none"> ▪ Rendészeti technikus, kadét ▪ Közszolgálati technikus, kadét
Épületgépészet	92	5,4	<ul style="list-style-type: none"> ▪ Épületgépész szaktechnikus ▪ Központi fűtés és gázhálózat rendszer szerelő
Szépészet	92	5,4	<ul style="list-style-type: none"> ▪ Fodrász ▪ Kozmetikus
Kereskedelem és marketing	82	4,8	<ul style="list-style-type: none"> ▪ Kereskedelmi értékesítő ▪ Kereskedő és webáruházi technikus
Elektronika és elektrotechnika	79	4,6	<ul style="list-style-type: none"> ▪ Villanyszerelő ▪ Elektronikai műszerész ▪ Erősáramú elektrotechnikus
Sport	70	4,1	<ul style="list-style-type: none"> ▪ Labdarúgó ▪ Kézilabdázó ▪ Röplabdázó
Közlekedés és szállítmányozás	63	3,7	<ul style="list-style-type: none"> ▪ Logisztikus, logisztikai technikus

Kérdés:

Mi volt a legfőbb motiváció a jelenlegi középiskolád kiválasztásakor? Több válasz lehetséges!



Motivációs faktor	Érvényes válaszok		Választ említő válaszadók aránya
	Száma	Aránya	
Az iskola közelsége a lakóhelyemhez	578	17,6%	31,3%
Kedvező továbbtanulási lehetőségek	416	12,6%	22,5%
Szülők hatása	360	10,9%	19,5%
Kedvező szakmaválasztási lehetőségek	358	10,9%	19,4%
Barátok hatása	289	8,8%	15,7%
Kedvező későbbi elhelyezkedési lehetőségek	228	6,9%	12,4%
Kedvező szakmai gyakorlati lehetőségek	205	6,2%	11,1%
Kedvező ösztöndíj-lehetőségek	204	6,2%	11,1%
Kedvező nyelvtanulási lehetőségek	201	6,1%	10,9%
Jó iskolai közösségi élet a tanórákon kívül	144	4,4%	7,8%
Családi hagyományok	141	4,3%	7,6%
Egyéb	71	2,2%	3,8%
Kedvező kollégiumi lehetőség	64	1,9%	3,5%
Tehetséggondozás	33	1,0%	1,8%
Összesen	3292	100,0%	178,3%

Az anya és az apa legmagasabb iskolai végzettsége



		Gyakoriság	%	Érvényes %
ANYA legmagasabb iskolai végzettsége	Be nem fejezett általános iskola	11	,5	,6
	Általános iskolai végzettség (8 osztály)	145	6,0	7,7
	Szakt munkásképző, szakiskola (középfokú végzettség érettségi nélkül)	437	18,1	23,3
	Szakközépiskola, gimnázium (középfokú végzettség érettségivel)	645	26,7	34,4
	Főiskolai diploma (BSc fokozat)	321	13,3	17,1
	Egyetemi diploma (MSc fokozat)	276	11,4	14,7
	Doktori, nemzetközi doktori fokozat (PhD, kandidátus)	41	1,7	2,2
	Total	1876	77,8	100,0
Missing	Nem tudom	294	12,2	
	Nem szeretnék válaszolni	242	10,0	
	Total	536	22,2	
Total		2412	100,0	

		Gyakoriság	%	Érvényes %
APA legmagasabb iskolai végzettsége	Be nem fejezett általános iskola	16	,7	,9
	Általános iskolai végzettség (8 osztály)	109	4,5	6,0
	Szakt munkásképző, szakiskola (középfokú végzettség érettségi nélkül)	644	26,7	35,7
	Szakközépiskola, gimnázium (középfokú végzettség érettségivel)	607	25,2	33,7
	Főiskolai diploma (BSc fokozat)	209	8,7	11,6
	Egyetemi diploma (MSc fokozat)	171	7,1	9,5
	Doktori, nemzetközi doktori fokozat (PhD, kandidátus)	47	1,9	2,6
	Total	1803	74,8	100,0
Missing	Nem tudom	349	14,5	
	Nem szeretnék válaszolni	260	10,8	
	Total	609	25,2	
Total		2412	100,0	

Lakóhely

Állandó lakóhely említéseinek gyakoriságrangsora

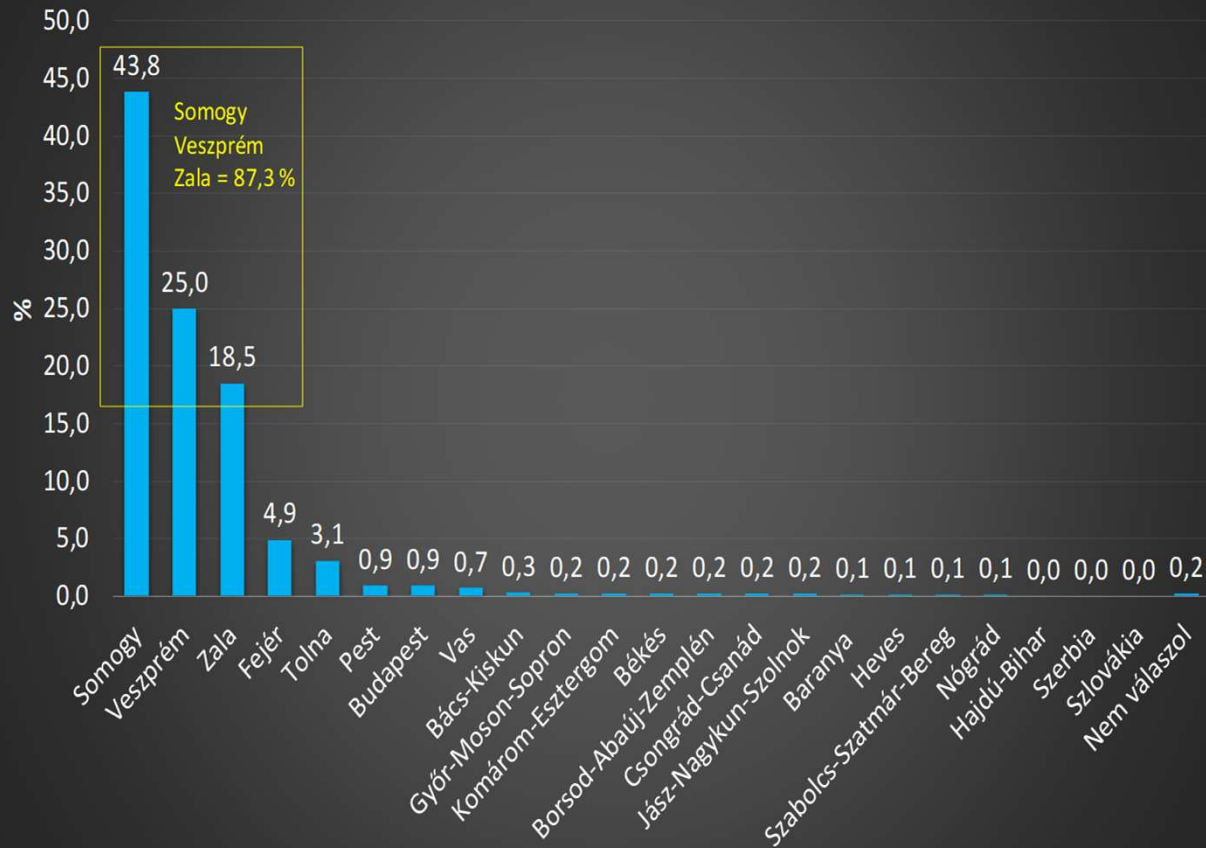

		Gyakoriság	%	Települések az összes említés ≈1,00 %-ig
1	Siófok	216	8,96	48,52 %
2	Keszthely	147	6,09	
3	Marcali	121	5,02	
4	Tapolca	96	3,98	
5	Balatonfüred	61	2,53	
6	Veszprém	45	1,87	
7	Fonyód	44	1,82	
8	Balatonboglár	40	1,66	
9	Balatonszabadi	40	1,66	
10	Tab	39	1,62	
11	Enying	38	1,58	
12	Balatonalmádi	36	1,49	
13	Gyenesdiás	33	1,37	
14	Balatonlelle	32	1,33	
15	Cserszegtomaj	32	1,33	
16	Hévíz	32	1,33	
17	Sümeg	27	1,12	
18	Ádánd	24	1,00	
19	Balatonszárszó	23	0,95	
20	Ságvár	23	0,95	
21	Zamárdi	22	0,91	

		Gyakoriság	%	Érvényes %
Valid	BKÜ település	1730	71,7	73,9
	BKÜ-n kívüli település	612	25,4	26,1
	Total	2342	97,1	100,0
Missing	Nem válaszol	70	2,9	

Szeretsz-e az állandó lakóhelyeden élni?

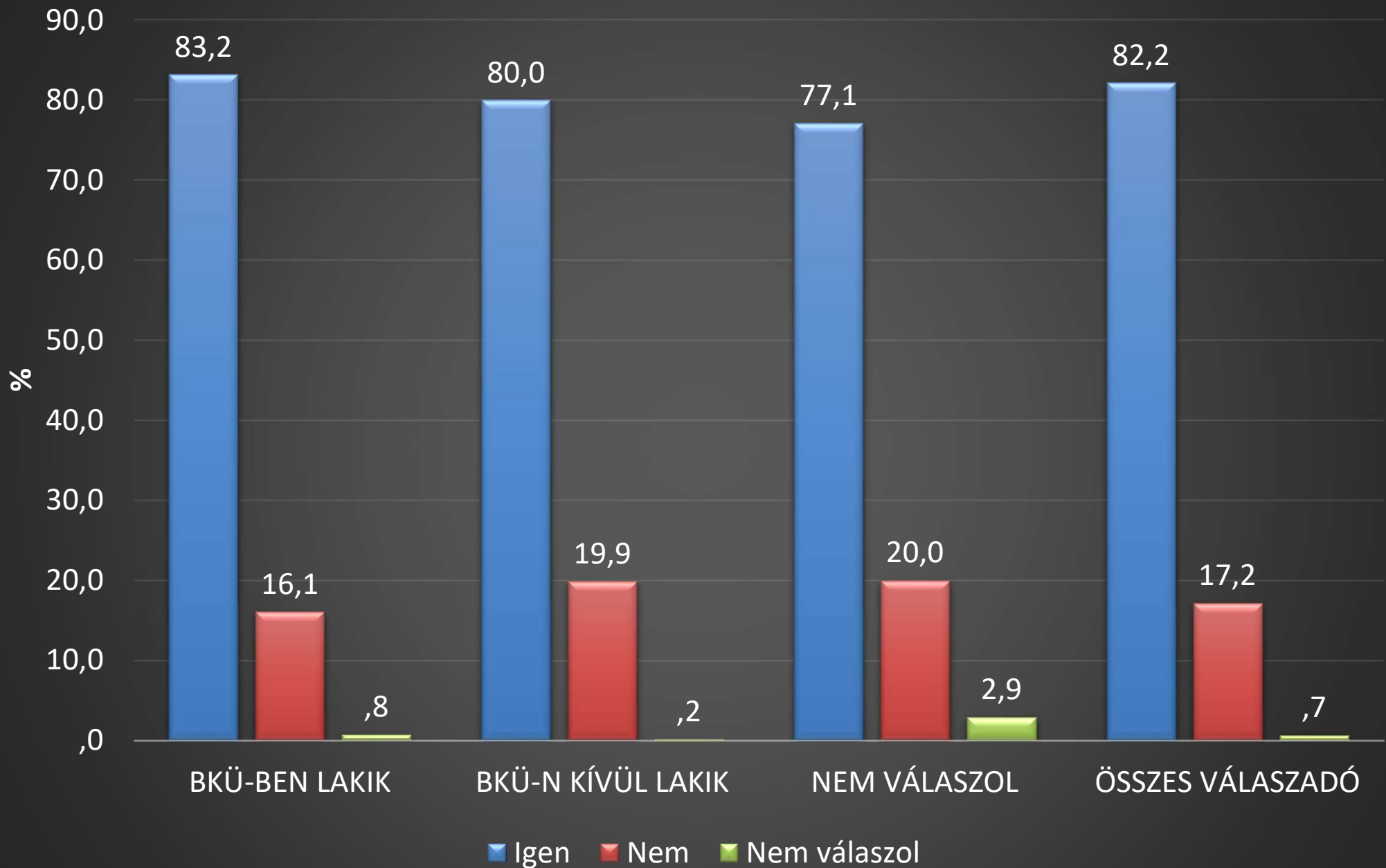

A Balaton térségében büszkeségre okot adó dolgok, jelenségek említése (első 10 leggyakoribb említés)



	Gyakoriság	%	Kumulatív %
Balaton, a Balaton szépsége, hangulata, partja, a balatoni táj szépsége, balatoni panoráma, Magyar Tenger, természeti és környezeti értékek, adottságok	505	54,8	54,8
Sok látványosság, kirándulási, nyaralási, sportolási, szabadidős, kikapcsolódási lehetőség	74	8,0	62,8
Turizmus, vendégforgalom, vendéglátás, büfék, gasztronómia	48	5,2	68,0
Balatoni strandok	46	5,0	73,0
Rendezvények, programok, fesztiválok, szórakozási lehetőségek, bulik	32	3,5	76,5
Tisztaság, rendezettség, parkok, zöldterületek, jó levegő, barátságos, segítőkész, kedves emberek	25	2,7	79,2
Siófok, siófoki plázs	23	2,5	81,7
Tihany, Tihanyi-félsziget, tihanyi levendulás, tihanyi apátság	20	2,2	83,8
Balatoni élővilág, madarak, halak	14	1,5	85,4
Keszthely, Keszthely-, és környéke, keszthelyi Festetics-kastély	13	1,4	86,8

Hol [milyen intézményben] tervezel továbbtanulni? Ha lehetséges, nevezd meg pontosan az intézményt, ahova be szeretnél kerülni!



		Gyakoriság	%	Érvényes %
Intézmény típusa	Magyarországi szakiskolában	65	2,7	6,0
	Magyarországi egyetemen	671	27,8	61,8
	Külföldi szakiskolában	5	,2	,5
	Külföldi főiskolán	15	,6	1,4
	Külföldi egyetemen	68	2,8	6,3
	Egyéb helyen, intézményben	26	1,1	2,4
	Nem tervezem, hogy továbbtanulok, terveim a következők	235	9,7	21,7
	Total	1085	45,0	100,0
Missing	Nem tudom, nem válaszolok	1327	55,0	
Total		2412	100,0	

Milyen munkáltatónál szeretnél elhelyezkedni iskoláid elvégzését követően?

		Gyakoriság	%	Érvényes %
Válaszkategóriák	Multinacionális vállalat magyarországi telephelyén	87	3,6	7,7
	Multinacionális vállalat külföldi telephelyén	44	1,8	3,9
	Külföldi nagyvállalat (250 feletti foglalkoztatotti létszám) magyarországi telephelyén	60	2,5	5,3
	Külföldi nagyvállalat (250 feletti foglalkoztatotti létszám) külföldi telephelyén	104	4,3	9,2
	Magyar nagyvállalat (250 feletti foglalkoztatotti létszám) külföldi telephelyén	18	,7	1,6
	Magyar nagyvállalat (250 feletti foglalkoztatotti létszám) magyarországi telephelyén	53	2,2	4,7
	Magyarországi mikro-, kis- és közepes vállalkozás	51	2,1	4,5
	Külföldi mikro-, kis és közepes vállalkozás	17	,7	1,5
	Saját vállalkozásban Magyarországon	352	14,6	31,3
	Saját vállalkozásban külföldön	162	6,7	14,4
	Östermelőként	14	,6	1,2
	Családi gazdaságban	37	1,5	3,3
	Állami vagy önkormányzati szektorban Magyarországon	74	3,1	6,6
	Állami vagy önkormányzati szektorban külföldön	21	,9	1,9
	Egyéb	31	1,3	2,8
Total	1125	46,6	100,0	
Missing	Nem szeretnék válaszolni	284	11,8	
	Nem tudom	1003	41,6	
	Total	1287	53,4	
Total		2412	100,0	

Milyen foglalkozást, hivatást tervezel választani magadnak? (szabad szöveges válasz, 1165 válaszadó)



Említett foglalkozás, munkakör, hivatás	Gyakoriság	%	Kumulatív %
Informatikus (programtervező, szoftverfejlesztő, rendszergazda, rendszer üzemeltető, weboldal és webhálózat fejlesztő)	81	7,1	7,1
Mérnök (építész, informatikai, agrár, villamossági, energetikai, vegyész, gépész, mechatronikai, járműipari, erdészeti, növénytermesztő, logisztikai, tűzvédelmi)	80	7,0	14,1
Egyéni, vagy társas vállalkozó	59	5,2	19,3
Orvos (fogorvos, gyermekorvos, szülész-nőgyógyász, aneszteziológus, igazságügyi orvosszakértő, sebész, bőrgyógyász, kutatóorvos, pszichiáter)	46	4,0	23,4
Pszichológus (neuropszichológus, klinikai pszichológus, gyermekpszichológus, kriminálpszichológus,	42	3,7	27,0
Szakács, chef	41	3,6	30,6
Jogász, ügyvéd (nemzetközi jogász, ingatlanjogász, vállalati jogász, sportjogász, kriminalisztikai szakjogász, közzvédló ügyész, büntetőjogász)	40	3,5	34,2
Cukrász	39	3,4	37,6
Autószerelő	37	3,2	40,8
Pedagógus, tanár, tanító (irodalom, történelem, torna, földrajz)	33	2,9	43,7

*Hol tervezed megkezdeni önálló életedet, iskoláid elvégzését követően?
Csak egyet jelölj!*

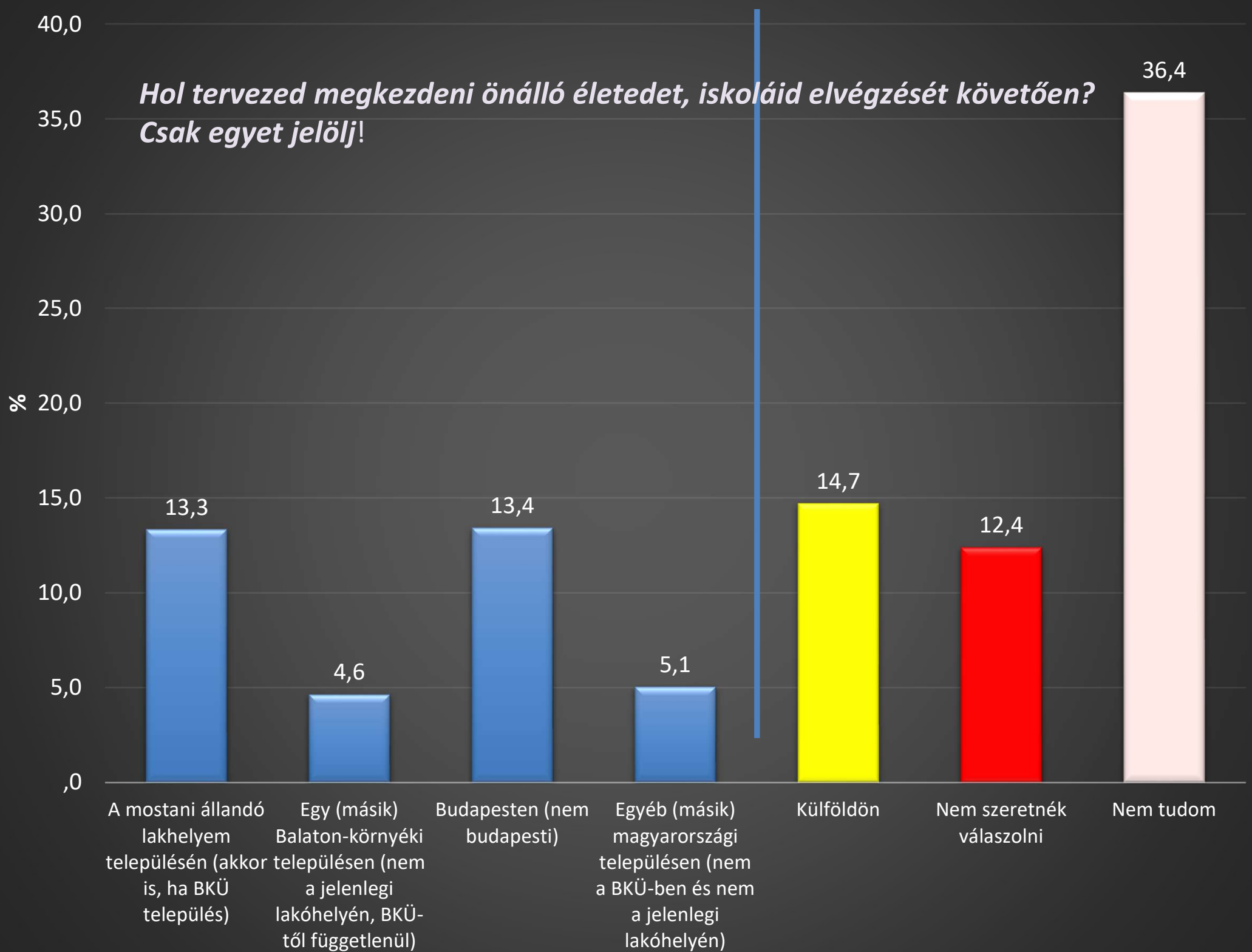

A letelepedést elősegítő pozitív adottságok a Balaton térségében



		Érvényes válaszok		Érvényes válaszokra vetített érvényesen válaszolók aránya
		Száma	Aránya	
Pozitív adottságok	Barátok, ismerősök, család közelsége	1392	22,3%	67,6%
	Természeti adottságok, természetközelség	1043	16,7%	50,6%
	Szórakozási és kulturális lehetőség	816	13,0%	39,6%
	Kellemes atmoszféra	529	8,5%	25,7%
	Kedvező turisztikai adottságok	487	7,8%	23,6%
	Pozitív közhangulat	390	6,2%	18,9%
	Kedvező földrajzi pozíció Magyarországon	385	6,2%	18,7%
	Kedvező munkalehetőségek	335	5,4%	16,3%
	Kedvező lakhatási lehetőségek	252	4,0%	12,2%
	Városiasodó Balaton-part	236	3,8%	11,5%
	Kedvező közlekedési adottságok	210	3,4%	10,2%
	Épített környezet, épített örökség	148	2,4%	7,2%
	Egyéb	31	0,5%	1,5%
Total		6254	100,0%	303,6%

A Balaton térségében történő letelepedést gátló, negatív adottságok részletes válaszadói megoszlása



		Érvényes válaszok		Érvényes válaszokra vetített érvényesen válaszolók aránya
		Száma	Aránya	
Negatív adottságok	Hiányos szolgáltatások a főszezon kívüli időszakban	753	16,3%	44,0%
	Túl nagy vendégforgalom, túl sok turista	713	15,5%	41,7%
	Kevés szórakozási lehetőség	383	8,3%	22,4%
	Kedvezőtlen megélhetési lehetőségek	359	7,8%	21,0%
	Kedvezőtlen munkalehetőségek	349	7,6%	20,4%
	Kedvezőtlen közlekedési adottságok	329	7,1%	19,2%
	A nagyvárosi környezet hiánya	305	6,6%	17,8%
	Gyakori konfliktusok a helyi társadalomban, közösségben	305	6,6%	17,8%
	Kedvezőtlen lakhatási lehetőségek	302	6,6%	17,7%
	Természeti környezet átalakítása	250	5,4%	14,6%
	Az épített környezet átalakítása	223	4,8%	13,0%
	Rossz személyes kapcsolatok	174	3,8%	10,2%
	Gyenge helyi, balatoni érdekérvényesítő-képesség	69	1,5%	4,0%
	Egyéb	67	1,5%	3,9%
Kedvezőtlen földrajzi pozíció Magyarországon	27	0,6%	1,6%	
Total		4608	100,0%	269,3 %

Minek kellene létrejönnie, teljesülnie a mostani adottságokhoz képest ahhoz, hogy biztosan a Balaton térségében kezd meg a felnőtt életedet?



		Érvényes válaszok		Érvényes válaszokra vetített érvényesen válaszolók aránya
		Száma	Aránya	
Életkezdet alapvető feltételei	A jelenleginél kedvezőbb munkalehetőségek	392	16,6%	44,3%
	A jelenleginél kedvezőbb jövedelmi viszonyok	287	12,2%	32,4%
	A jelenleginél kedvezőbb lakhatási lehetőségek	280	11,9%	31,6%
	A korombeli fiatalok helyben maradása	226	9,6%	25,5%
	A jelenleginél pezsgőbb kulturális élet és szórakozási lehetőség	213	9,0%	24,1%
	A természeti környezet megőrzése, a természet közelség javítása	210	8,9%	23,7%
	A jelenleginél szélesebb körű szolgáltatások	206	8,7%	23,3%
	Városiasabb, modernebb környezet kialakítása	141	6,0%	15,9%
	A jelenleginél kedvezőbb közhangulat	133	5,6%	15,0%
	A jelenleginél szerteágazóbb összetételű és magasabb színvonalú szolgáltatások	121	5,1%	13,7%
	A szolgáltatások szezonálisának csökkentése	120	5,1%	13,6%
	Egyéb	33	1,4%	3,7%
	Total	2362	100,0%	266,9 %

Mi a kedvenc szabadidős elfoglaltságod? Ha lehet, írásban pontosítsd is a válaszodat!



		Gyakoriság	%
Válaszok	Megnevez kedvenc szabadidős elfoglaltságot	2048	84,9
	Nem válaszol	364	15,1
	Total	2412	100,0

		Érvényes válaszok		Választ említő válaszadók aránya
		Száma	Aránya	
Kedvenc szabadidős tevékenységek	Sportolás	845	24,8%	41,3%
	Barátaimmal lenni	700	20,6%	34,2%
	Családommal lenni	381	11,2%	18,6%
	Számítógépes játék, XBOX, stb.	312	9,2%	15,2%
	Zenélés	186	5,5%	9,1%
	Olvasás	168	4,9%	8,2%
	Szórakozóhelyre járni	163	4,8%	8,0%
	Közösségi média használat	162	4,8%	7,9%
	Egyéb szabadidős elfoglaltság	138	4,1%	6,7%
	Egyéb kreatív/művészeti tevékenység	134	3,9%	6,5%
	TV-nézés	105	3,1%	5,1%
	Chatelés	76	2,2%	3,7%
	Képző- vagy iparművészeti tevékenység	31	0,9%	1,5%
Total	3401	100,0%	166,1%	

„Tagja vagy-e valamely egyesületnek? Ha igen kérjük, nevezd is meg kategóriák szerint!”



		Gyakorisá g	%	Érvénye s %
Valid	Tagja legalább egy civil szervezetnek	524	21,7	26,8
	Nem tagja egyetlen civil szervezetnek sem	1429	59,2	73,2
	Total	1953	81,0	100,0
Missing	Nem válaszol	459	19,0	
Total		2412	100,0	

	Érvényes válaszok		Érvényes válaszokra vetített érvényesen válaszolók aránya	
	Száma	Aránya		
Egyesületi, civil szervezeti tagság	Igen, tagja vagyok sportegyesületnek	442	81,1%	84,4%
	Igen, tagja vagyok művész/kreatív egyesületnek	39	7,2%	7,4%
	Igen, tagja vagyok a fenti kategóriákban nem sorolt egyesületnek	30	5,5%	5,7%
	Igen, tagja vagyok ifjúsági egyesületnek	18	3,3%	3,4%
	Igen, tagja vagyok természet/környezetvédelmi egyesületnek	8	1,5%	1,5%
	Igen, tagja vagyok város/faluvédő egyesületnek	8	1,5%	1,5%
	Total	545	100,0%	104,0%



Köszönöm a megtisztelő figyelmet!

ELÉRHETŐSÉG:
Balatoni Integrációs Közhasznú NKft.
8600 Siófok
Batthyány u. 1.
bftkht@balatonregion.hu

Társadalomtudományi Kutatócsoport
Balatonfüred
Lóczy Lajos u. 62.
8230
tarsadalomkutato@balatonregion.hu